

******* CUIRS ET PEAUX BRUTS *******

Les entreprises exerçant leur activité dans le commerce de gros de **Cuir et Peaux Bruts** constituent la charnière indispensable entre le monde de l'élevage et celui de la filière Cuir. Ces sociétés (dont une importante partie est formée d'unités de négoce directement intégrées au sein des abattoirs) sont spécialisées dans la collecte des Cuir et Peaux Bruts auprès des abattoirs répartis sur l'ensemble du territoire métropolitain.

La santé tout autant que l'activité économique de ces sociétés dépendent étroitement de la situation conjoncturelle qui prévaut dans le monde agricole (variations des cours de la viande, politique communautaire, facteurs climatiques ...). De la même manière, elles sont fortement liées à l'état de la conjoncture perceptible sur le marché tant national qu'international du "cuir".

Les Statistiques Agricoles de novembre 2020 du Service de la Statistique et de la Prospective (SSP) du Ministère de l'agriculture et de l'alimentation font apparaître une réduction des cheptels de gros bovins (12,6 millions de têtes) et de veaux (5,1 millions de têtes) de 2,7% et 0,6%. Le nombre d'ovins (7,2 millions de têtes), de caprins (1,4 million de têtes) et de porcins (13,6 millions de têtes) s'est développé de 3,2%, 8,0% et 3,7%.

Les abattages contrôlés de gros bovins (3,3 millions de têtes), de veaux (1,2 million de têtes), d'ovins (4,1 millions de têtes), de caprins (0,7 million de têtes) et de porcins (23,3 millions de têtes) ont diminué de 0,1%, 4,7%, 1,1%, 4,0% et 1,1%.

Le champ de l'enquête a continué à évoluer cette année. Le nombre de collecteurs français de cuirs et peaux bruts est passé de 62 à 71. Cela a eu pour effet d'atténuer le recul de leur chiffre d'affaires. Le repli est de 22%, alors qu'il devrait être un peu plus proche de 30% à entreprises constantes.

**EVOLUTION DE LA COLLECTE ET DU NEGOCE
DES CUIRS ET PEAUX BRUTS ENTRE 2015 ET 2020**

CUIRS BRUTS	SOURCE	UNITE	2 015	2 016	2 017	2 018	2 019	2 020
CHIFFRES CLES								
CHIFFRE D'AFFAIRES	CNC	1000 euros	448 828	413 821	407 023	351 371	300 660	234 567
EXPORTATIONS EN VALEUR	DOUANES	1000 euros	368 966	325 336	318 575	278 103	216 851	157 926
IMPORTATIONS EN VALEUR	DOUANES	1000 euros	153 088	140 224	120 627	132 161	129 993	105 998
TAUX DE COUVERTURE	DOUANES	en %	241	232	264	210	167	149
NOMBRE D'ENTREPRISES	CNC		36	36	39	37	62	71
EFFECTIFS moyens annuels	CNC		394	386	411	386	485	543

COLLECTE ET NEGOCE DES CUIRS ET PEAUX BRUTS

NOMBRE D'ENTREPRISES

00	48
01	46
02	45
03	45
04	45
05	47
06	51
07	52
08	50
09	44
10	42
11	41
12	40
13	38
14	36
15	36
16	36
17	39
18	37
19	62
20	71

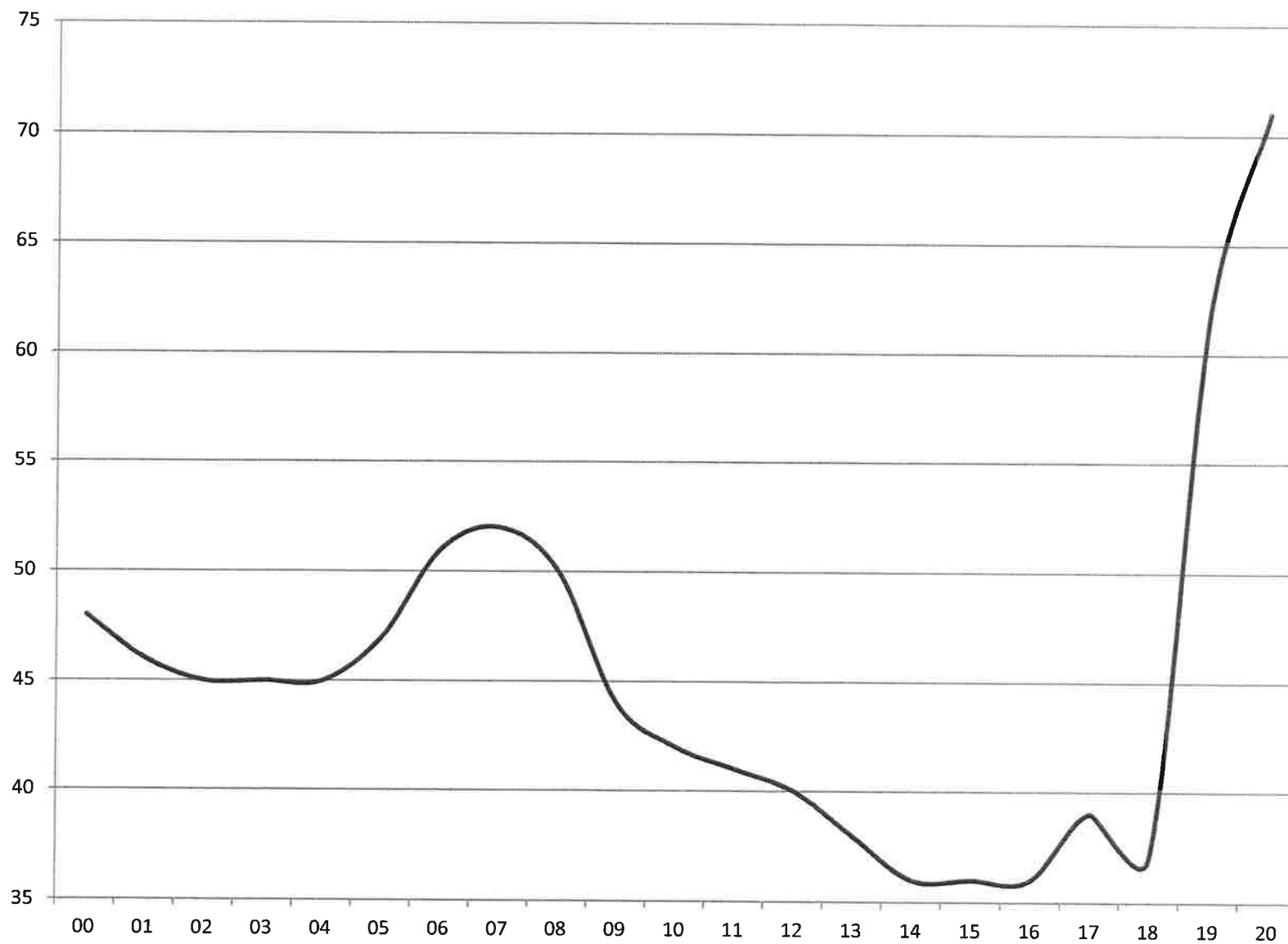

COLLECTE ET NEGOCE DES CUIRS ET PEAUX BRUTS

EFFECTIFS

00	688
01	664
02	580
03	567
04	520
05	502
06	489
07	505
08	455
09	384
10	371
11	369
12	401
13	367
14	354
15	394
16	386
17	411
18	386
19	485
20	543

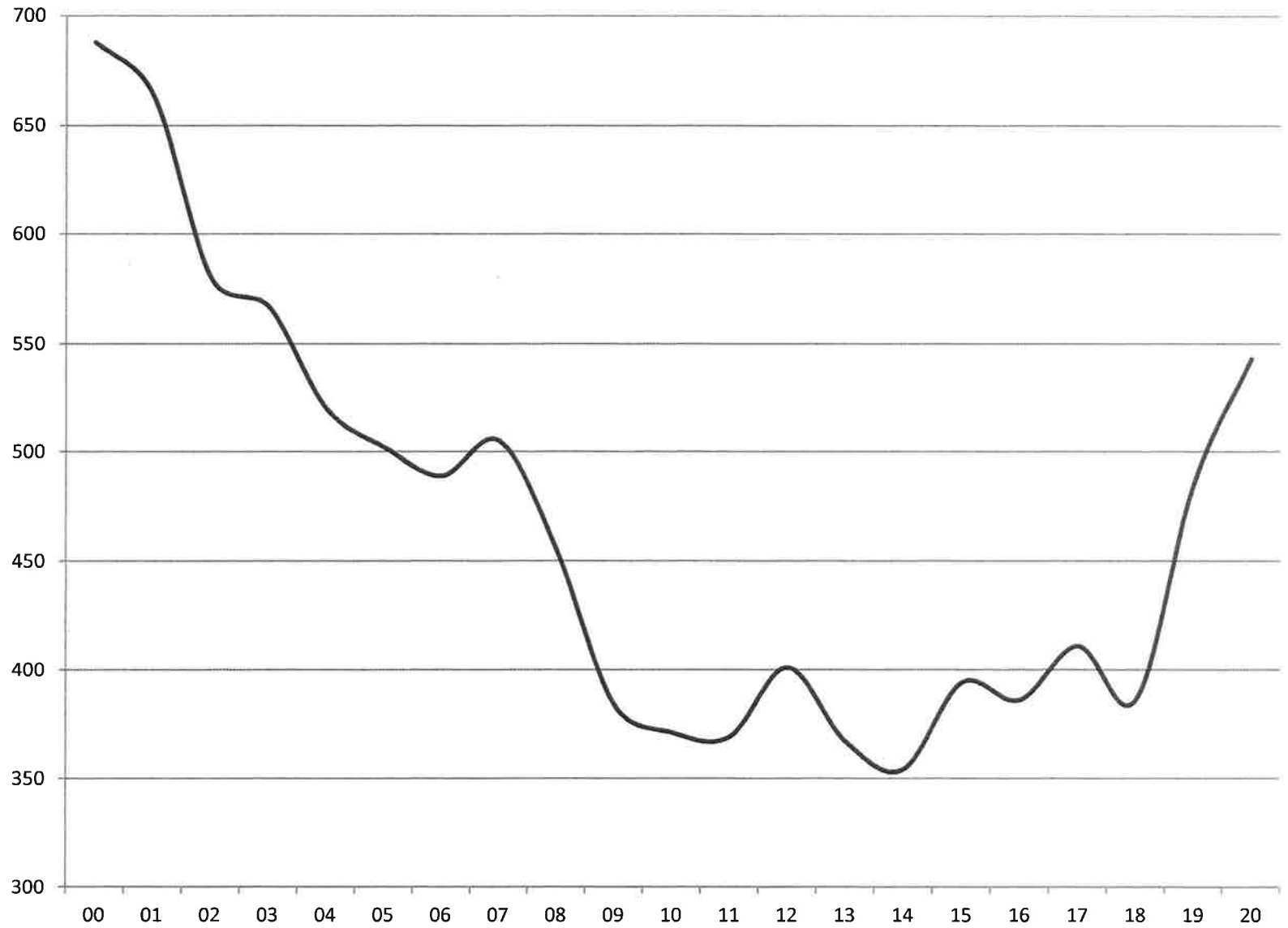

COLLECTE ET NEGOCE DES CUIRS ET PEAUX BRUTS

CHIFFRE D'AFFAIRES (en millions d'euros)

00	404,1
01	420,7
02	355,4
03	304,2
04	284,0
05	263,5
06	283,3
07	279,2
08	245,0
09	209,3
10	319,3
11	416,0
12	392,3
13	463,9
14	447,5
15	448,8
16	413,8
17	407,0
18	351,4
19	300,7
20	234,6

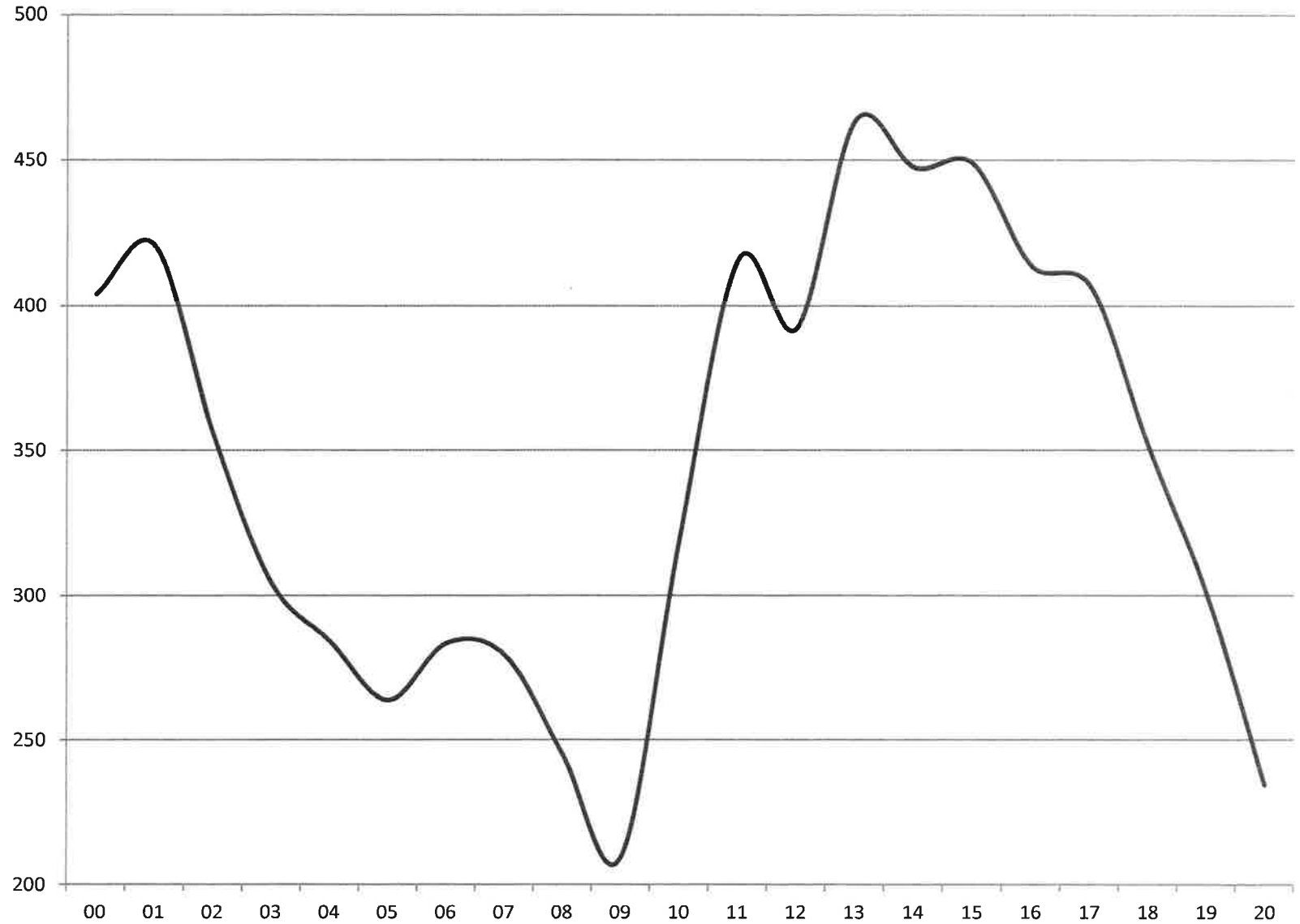

COMMERCE DE GROS DE CUIRS ET PEAUX BRUTS-ANNUELS

Année : 2020
 Nombre d'entreprises : 71

I - MONTANT DES FACTURATIONS REALISEES PENDANT L'ANNEE

Code	ARTICLES	EN EUROS
1	MARCHE INTERIEUR (T.V.A. non comprise)	87 736 393
2	EXPORTATIONS (H.T.) (Etranger + Zone Franc)	146 830 889
3	TOTAL	234 567 282

II - EFFECTIF, REMUNERATIONS, ACTIVITE

Code	ARTICLES	EFFECTIF moyen annuel employé	REMUNERATIONS versées au cours de l'année	Nombre d'heures ouvriers effectuées pendant l'année
4	CADRES, EMPLOYES, TECHNICIENS ET AGENTS DE MAITRISE	159	7 002 671	
5	OUVRIERS	384	10 373 853	631 880
6	TOTAL	543	17 376 524	

EVOLUTION DES ABATTAGES CONTROLES ENTRE 2015 ET 2020

ABATTAGES CONTROLES	UNITE	2 015	2 016	2 017	2 018	2 019	2 020
CHIFFRES CLES							
GROS BOVINS	1000 têtes	3 403,1	3 409,0	3 387,7	3 412,5	3 303,9	3 301,7
VEAUX	1000 têtes	1 266,8	1 268,3	1 242,7	1 258,8	1 245,1	1 186,3
OVINS	1000 têtes	4 189,5	4 293,6	4 202,6	4 218,8	4 181,6	4 137,4
CAPRINS	1000 têtes	708,5	717,8	688,4	682,7	696,1	668,6
TOTAL OVINS ET CAPRINS	1000 têtes	4 898,0	5 011,4	4 891,0	4 901,5	4 877,7	4 806,0
PORCINS	1000 têtes	23 669,0	23 840,2	23 407,6	23 503,3	23 558,7	23 299,4
EQUIDES	1000 têtes	16,0	13,3	10,2	9,3	8,0	6,8
TOTAL TOUTES CATEGORIES	1000 têtes	33 252,9	33 542,2	32 939,2	33 085,4	32 993,4	32 600,2

Source : Service de la statistique et de la prospective (SSP) du Ministère de l'Agriculture et de l'Alimentation (état des animaux abattus pour la consommation publique)

ABATTAGES CONTROLES

ANNEE 2020

Source : Service de la statistique et de la prospective (SSP) du Ministère de l'Agriculture et de l'Alimentation - Résultats CVJA

<i>CATEGORIES</i>	<i>MILLIERS DE TETES</i>	<i>EVOLUTION EN % 2020/2019</i>
GROS BOVINS	3 301,7	-0,1
VEAUX	1 186,3	-4,7
OVINS	4 137,4	-1,1
CAPRINS	668,6	-4,0
PORCINS	23 299,4	-1,1
EQUIDES	6,8	-15,0

ABATTAGES CONTROLES

GROS BOVINS (en millions de têtes)

85	4,650
86	4,666
87	4,782
88	4,466
89	4,105
90	4,229
91	4,581
92	4,545
93	4,040
94	3,829
95	3,959
96	4,088
97	4,118
98	3,831
99	3,768
00	3,531
01	3,626
02	3,845
03	3,815
04	3,653
05	3,519
06	3,406
07	3,443
08	3,500
09	3,487
10	3,590
11	3,712
12	3,507
13	3,322
14	3,344
15	3,403
16	3,409
17	3,388
18	3,412
19	3,304
20	3,302

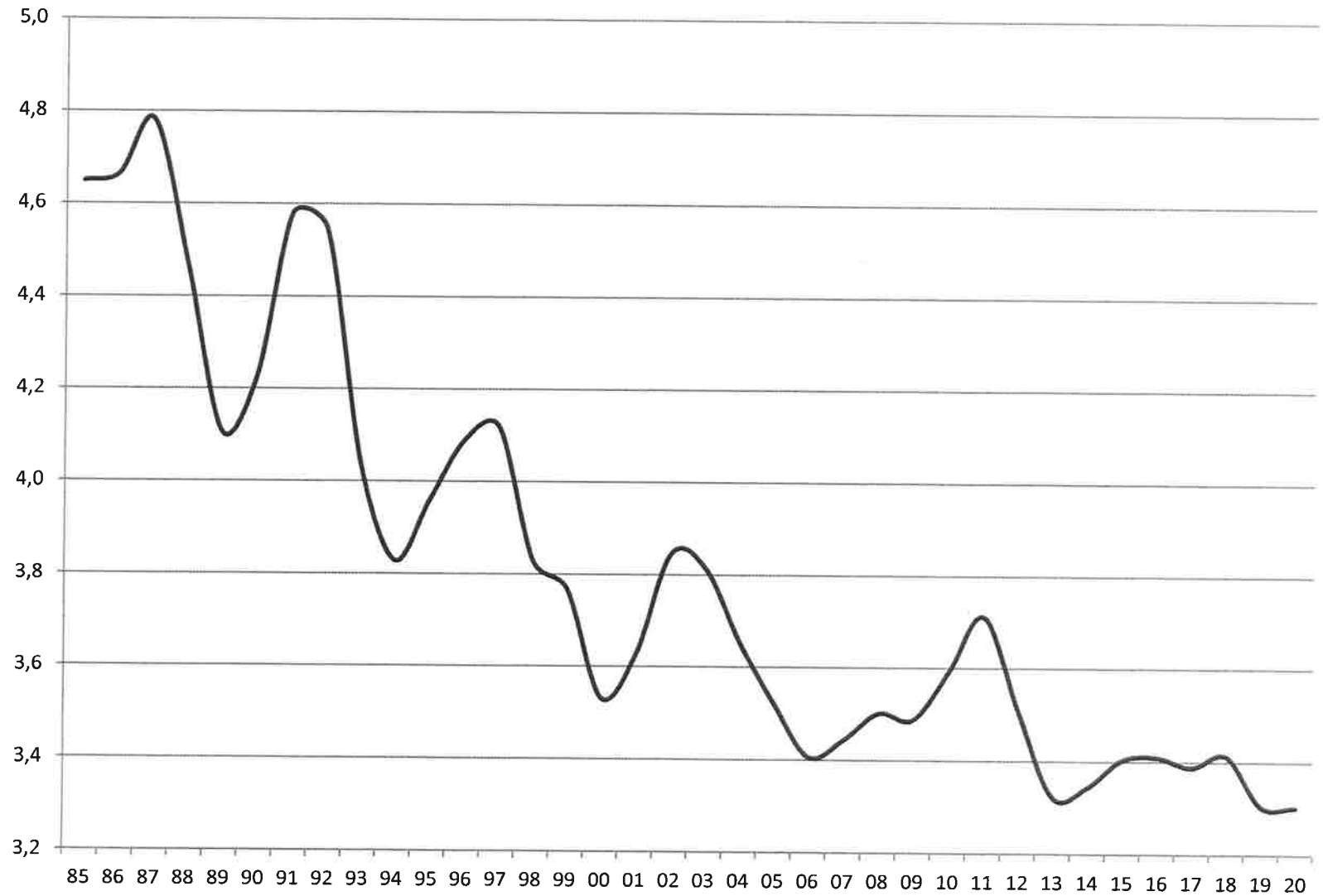

Source: Service de la statistique et de la prospective (SSP) du Ministère de l'Agriculture et de l'Alimentation - Résultats CVJA

ABATTAGES CONTROLES

VEAUX (en millions de têtes)

85	3,013
86	2,997
87	2,988
88	2,681
89	2,357
90	2,345
91	2,333
92	2,305
93	2,154
94	2,067
95	1,990
96	1,931
97	1,960
98	1,932
99	1,891
00	1,817
01	1,884
02	1,864
03	1,824
04	1,752
05	1,751
06	1,700
07	1,556
08	1,509
09	1,474
10	1,465
11	1,440
12	1,359
13	1,310
14	1,289
15	1,267
16	1,268
17	1,243
18	1,259
19	1,245
20	1,186

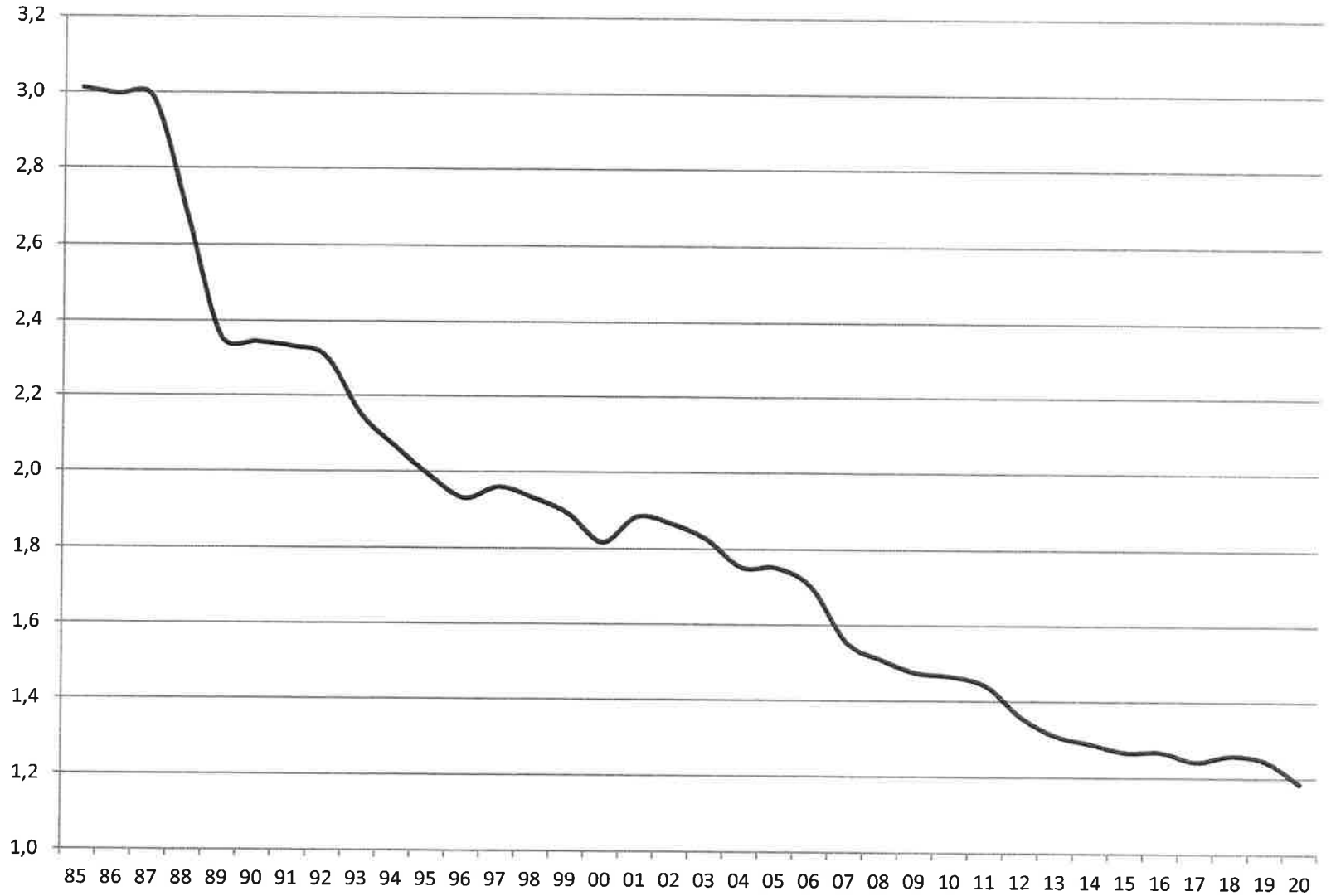

Source: Service de la statistique et de la prospective (SSP) du Ministère de l'Agriculture et de l'Alimentation - Résultats CVJA

ABATTAGES CONTROLES

OVINS (en millions de têtes)

85	8,747
86	8,632
87	8,306
88	8,181
89	7,935
90	8,148
91	7,878
92	7,227
93	7,002
94	6,661
95	6,321
96	6,571
97	6,353
98	6,089
99	5,957
00	6,049
01	6,053
02	5,734
03	5,696
04	5,461
05	5,326
06	5,268
07	5,162
08	4,862
09	4,435
10	4,407
11	4,538
12	4,352
13	4,238
14	4,235
15	4,189
16	4,294
17	4,203
18	4,219
19	4,182
20	4,137

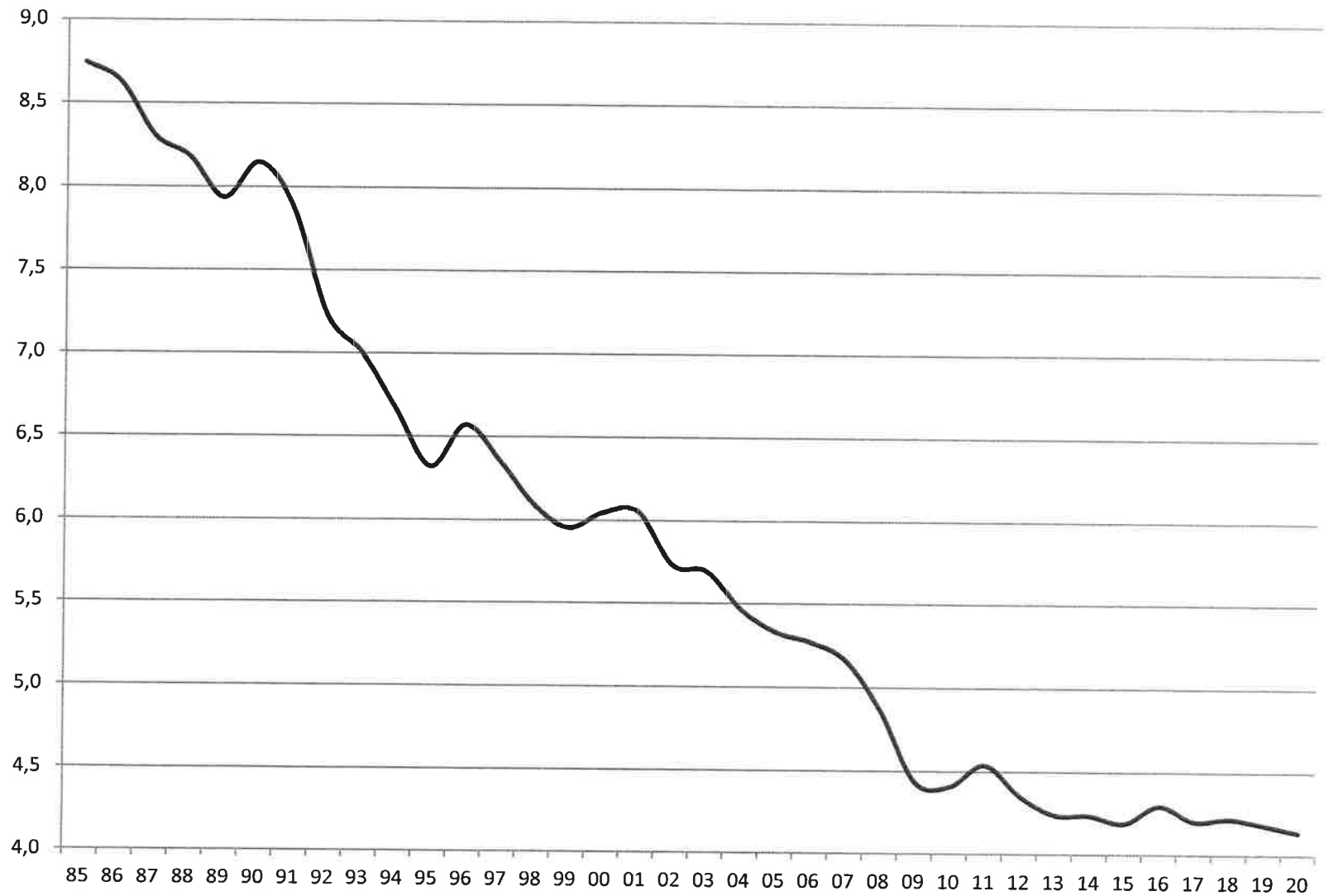

Source: Service de la statistique et de la prospective (SSP) du Ministère de l'Agriculture et de l'Alimentation - Résultats CVJA

ABATTAGES CONTROLES

CAPRINS (en milliers de têtes)

85	327,3
86	283,1
87	305,2
88	364,7
89	360,9
90	406,1
91	402,0
92	412,3
93	414,6
94	369,8
95	376,1
96	365,7
97	397,3
98	422,6
99	116,3
00	812,7
01	808,6
02	847,5
03	863,3
04	876,8
05	896,3
06	892,4
07	872,9
08	843,1
09	772,5
10	818,4
11	864,0
12	823,8
13	779,1
14	717,8
15	708,5
16	717,8
17	688,4
18	682,7
19	696,1
20	668,6

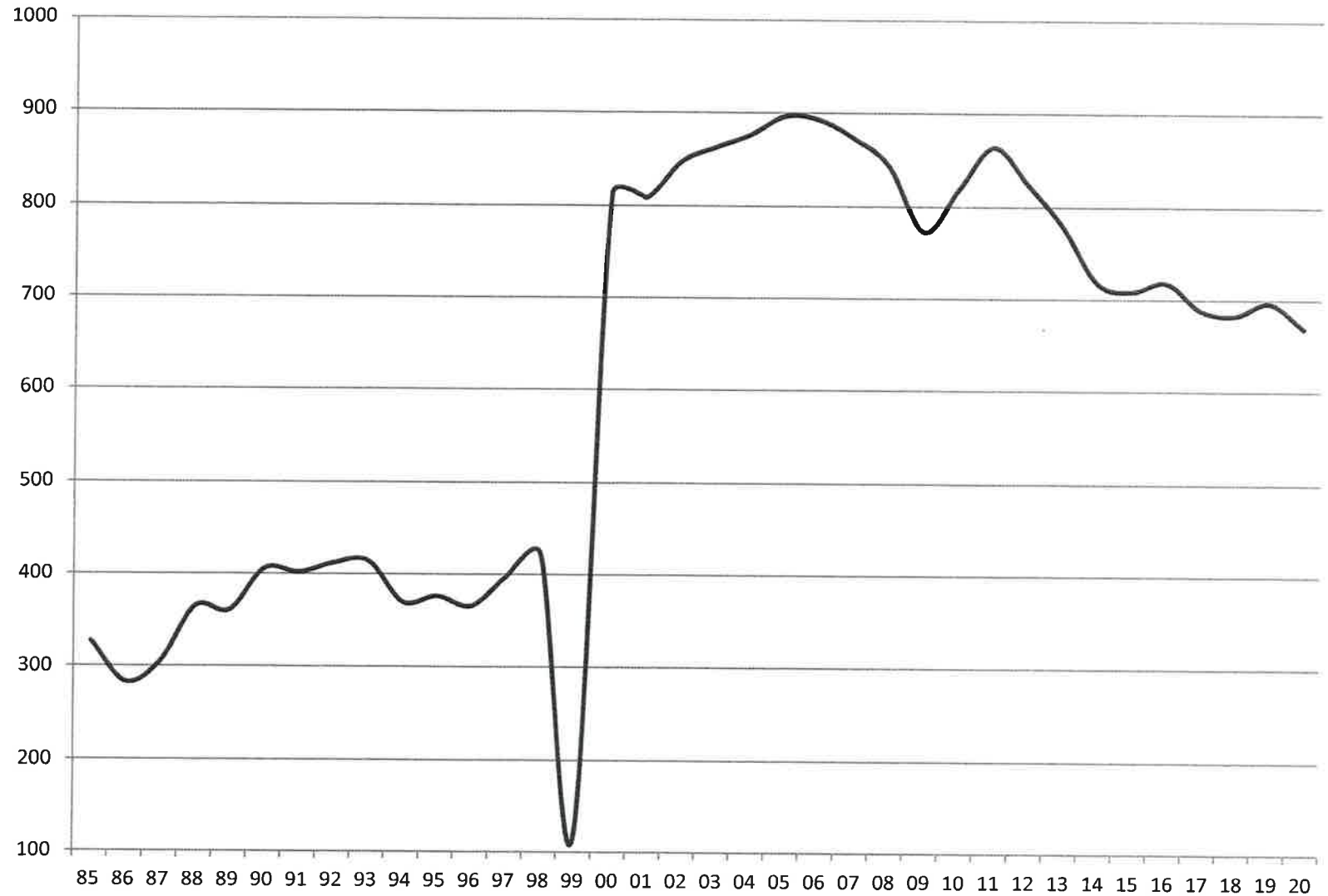

Source: Service de la statistique et de la prospective (SSP) du Ministère de l'Agriculture et de l'Alimentation - Résultats CVJA

ABATTAGES CONTROLES

OVINS ET CAPRINS (en millions de têtes)

85	9,074
86	8,915
87	8,612
88	8,546
89	8,296
90	8,554
91	8,280
92	7,640
93	7,417
94	6,978
95	6,697
96	6,937
97	6,750
98	6,512
99	6,074
00	6,862
01	6,861
02	6,582
03	6,559
04	6,337
05	6,222
06	6,160
07	6,035
08	5,705
09	5,207
10	5,225
11	5,402
12	5,176
13	5,017
14	4,953
15	4,898
16	5,011
17	4,891
18	4,901
19	4,878
20	4,806

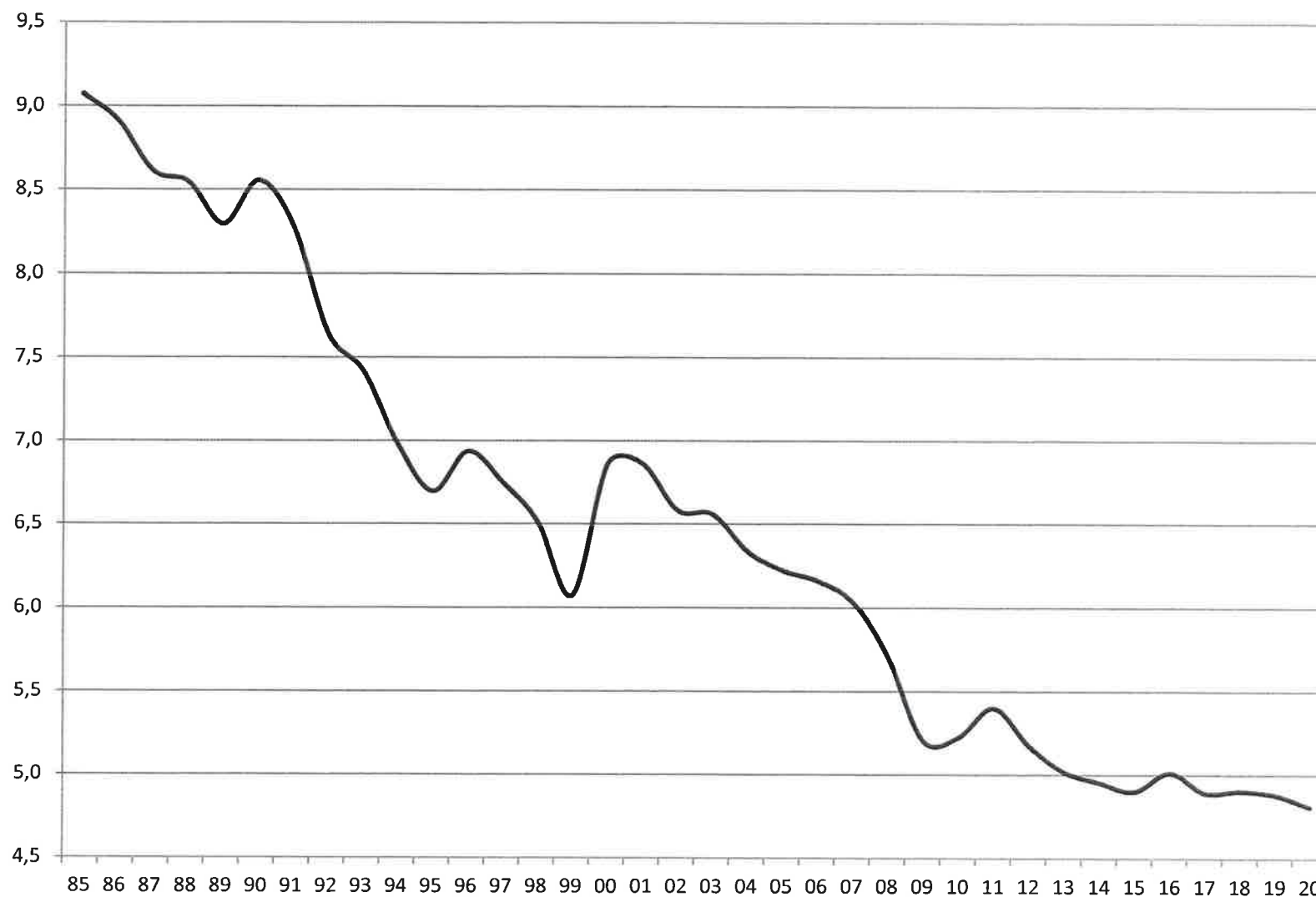

Source: Service de la statistique et de la prospective (SSP) du Ministère de l'Agriculture et de l'Alimentation - Résultats CVJA

ABATTAGES CONTROLES PORCINS (en millions de têtes)

85	18,457
86	18,707
87	19,363
88	20,457
89	20,160
90	20,327
91	20,659
92	21,431
93	23,175
94	23,887
95	23,908
96	24,194
97	24,661
98	25,599
99	26,391
00	26,036
01	25,612
02	25,913
03	25,852
04	25,543
05	25,115
06	24,961
07	25,260
08	25,291
09	24,921
10	24,933
11	24,798
12	24,128
13	23,739
14	23,663
15	23,669
16	23,840
17	23,408
18	23,503
19	23,559
20	23,299

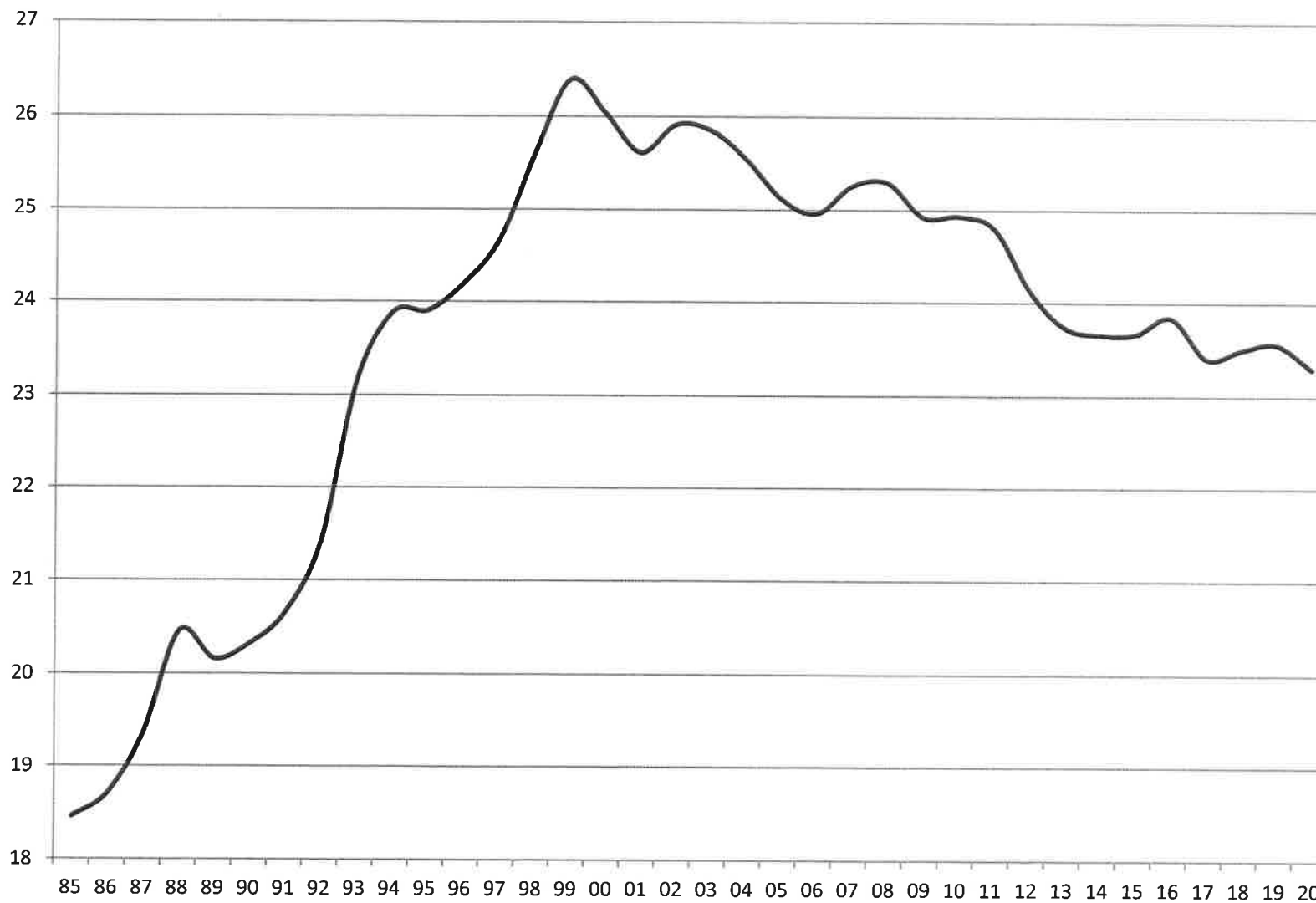

Source: Service de la statistique et de la prospective (SSP) du Ministère de l'Agriculture et de l'Alimentation - Résultats CVJA

ABATTAGES CONTROLES

EQUIDES (en milliers de têtes)

85	96,7
86	70,4
87	68,0
88	57,2
89	50,4
90	46,3
91	47,9
92	44,1
93	40,3
94	35,9
95	34,4
96	38,1
97	37,4
98	36,8
99	33,9
00	39,1
01	44,9
02	36,7
03	28,4
04	24,5
05	21,6
06	19,0
07	17,8
08	16,2
09	15,5
10	17,1
11	17,1
12	18,5
13	20,5
14	17,1
15	16,0
16	13,3
17	10,2
18	9,3
19	8,0
20	6,8

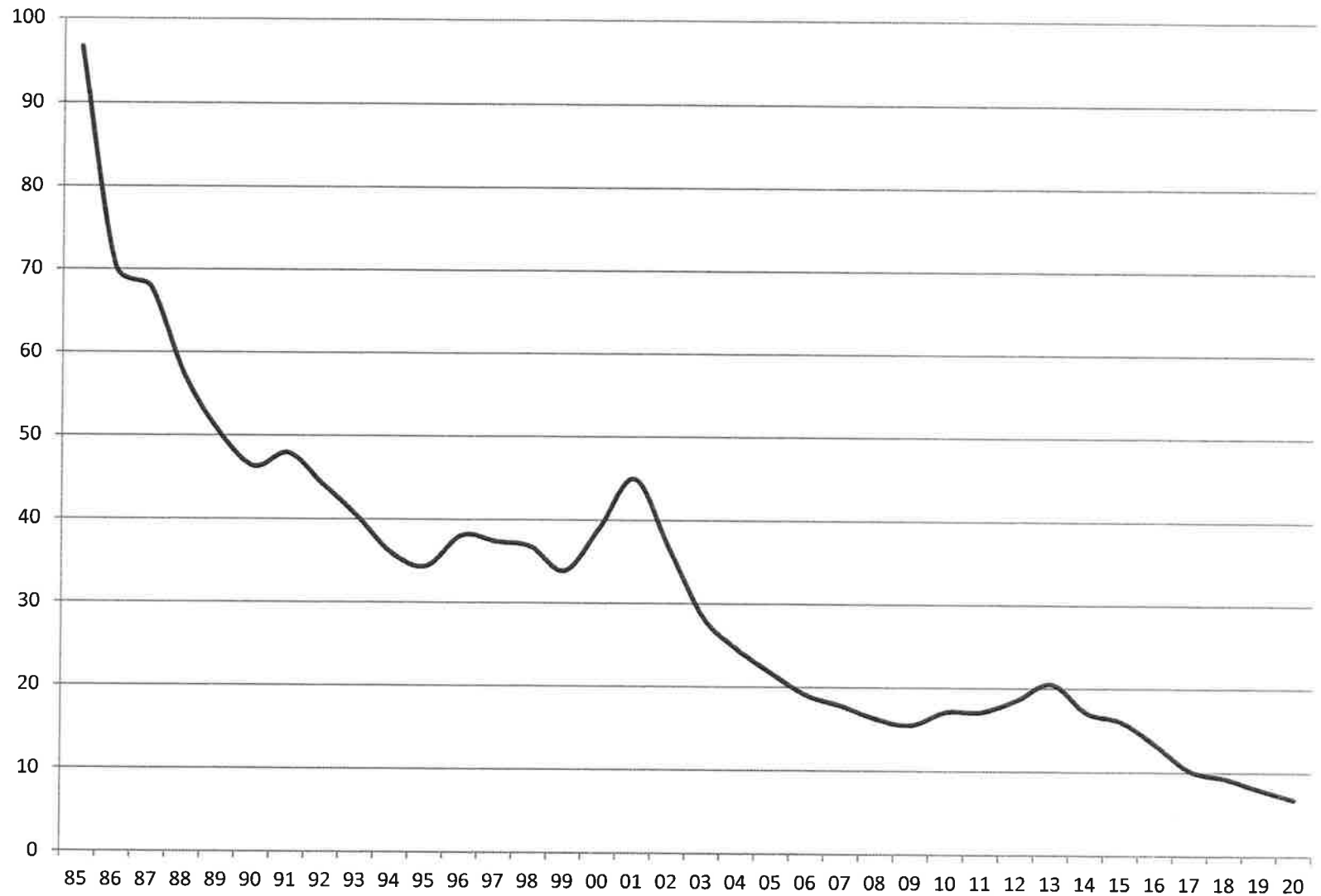

Source: Service de la statistique et de la prospective (SSP) du Ministère de l'Agriculture et de l'Alimentation - Résultats CVJA

ABATTAGES CONTROLES

TOUTES CATEGORIES
(en millions de têtes)

85	35,291
86	35,355
87	35,812
88	36,207
89	34,968
90	35,500
91	35,901
92	35,966
93	36,826
94	36,797
95	36,589
96	37,189
97	37,527
98	37,910
99	38,157
00	38,285
01	38,028
02	38,240
03	38,079
04	37,310
05	36,628
06	36,246
07	36,311
08	36,021
09	35,105
10	35,231
11	35,369
12	34,189
13	33,408
14	33,266
15	33,253
16	33,542
17	32,939
18	33,085
19	32,993
20	32,600

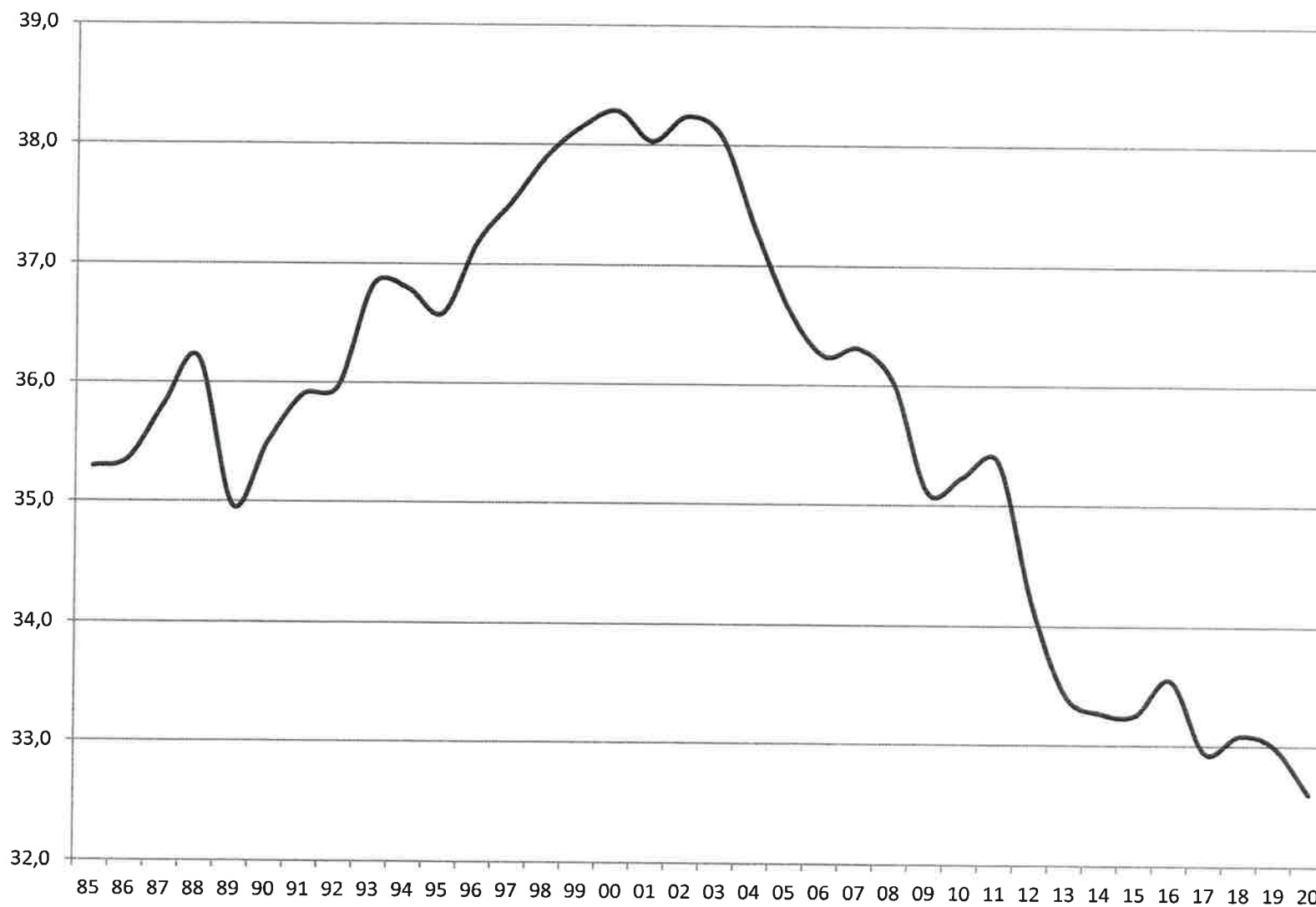

Source: Service de la statistique et de la prospective (SSP) du Ministère de l'Agriculture et de l'Alimentation - Résultats CVJA

ETAT DU CHEPTEL

Source : Recensement Général Agricole du MINISTERE DE L'AGRICULTURE en 1988, 2000 et 2010, et enquêtes cheptel de novembre 2019 et 2020 du Service de la Statistique et de la Prospective (SSP) du Ministère de l'agriculture et de l'alimentation.

CATEGORIES	RGA 1988	RGA 2000	RGA 2010	ENQUETE NOVEMBRE 2019 (RESULTATS DEFINITIFS)	ENQUETE NOVEMBRE 2020 (RESULTATS PROVISOIRES)	EVOLUTION EN % 2020/2019
GROS BOVINS	16 175	14 935	13 817	12 951	12 606	-2,7
VEAUX <i>(animaux de moins d'un an)</i>	5 042	5 324	5 590	5 100	5 067	-0,6
OVINS	11 498	9 416	n.d.	6 940	7 160	+3,2
CAPRINS	1 209	1 202	n.d.	1 269	1 371	+8,0
PORCINS	12 212	14 870	13 818	13 068	13 556	+3,7

(en milliers de têtes)

ETAT DU CHEPTEL

GROS BOVINS (en millions de têtes)

90	15,737
91	15,389
92	15,297
93	15,029
94	15,440
95	15,447
96	15,426
97	14,433
98	14,933
99	14,944
00	14,810
01	15,025
02	14,661
03	14,207
04	13,953
05	13,874
06	13,892
07	14,054
08	14,297
09	14,250
10	14,010
11	13,604
12	13,511
13	13,676
14	13,725
15	13,788
16	13,797
17	13,683
18	13,309
19	12,951
20	12,606

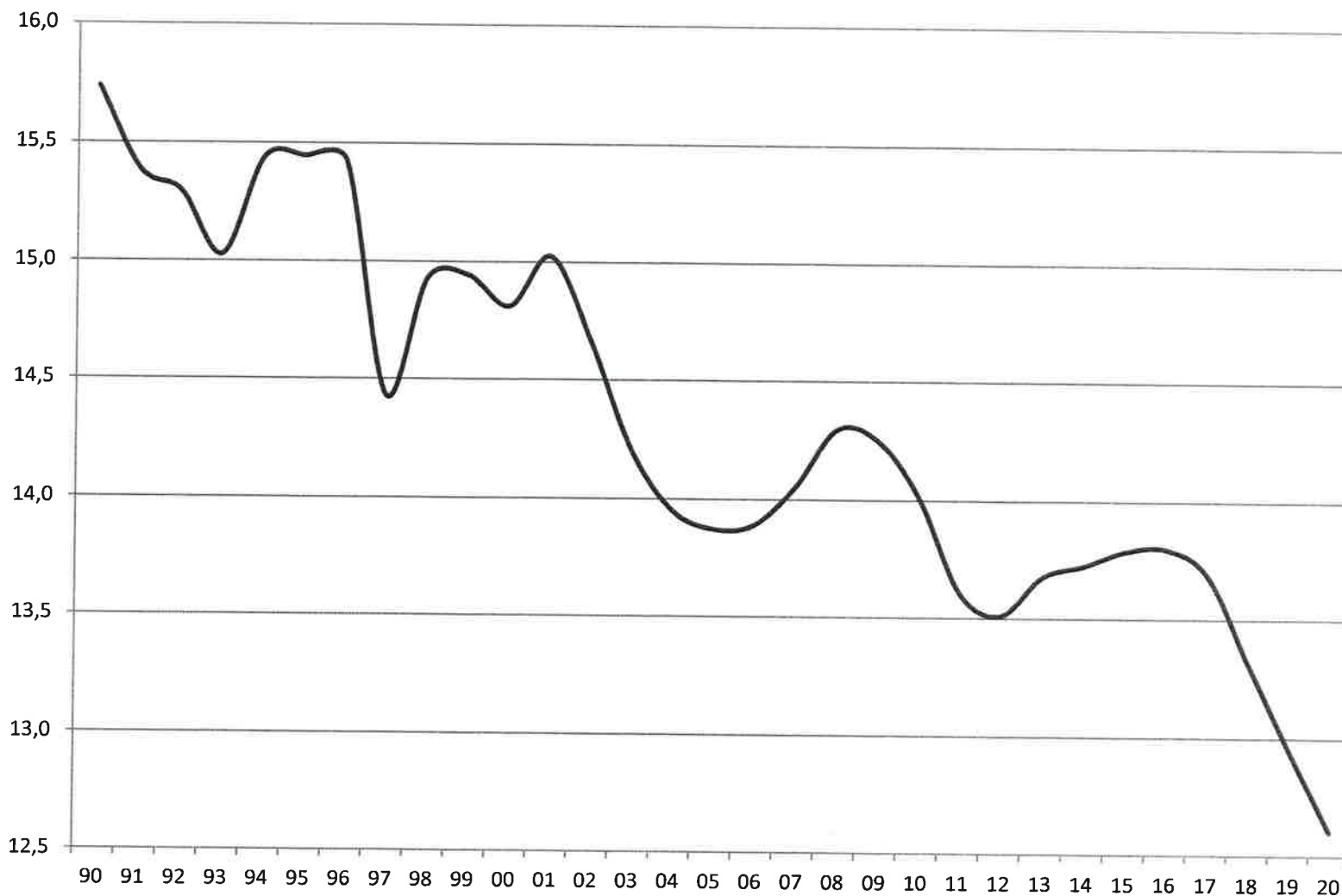

Source: Service de la statistique et de la prospective (SSP) du Ministère de l'agriculture et de l'alimentation

ETAT DU CHEPTEL

VEAUX (en millions de têtes)

90	5,709
91	5,581
92	5,086
93	5,070
94	5,084
95	5,215
96	5,131
97	5,721
98	5,140
99	5,272
00	5,279
01	5,256
02	5,102
03	4,961
04	4,996
05	5,056
06	5,012
07	5,070
08	5,069
09	5,592
10	5,589
11	5,525
12	5,541
13	5,453
14	5,546
15	5,618
16	5,505
17	5,271
18	5,304
19	5,100
20	5,067

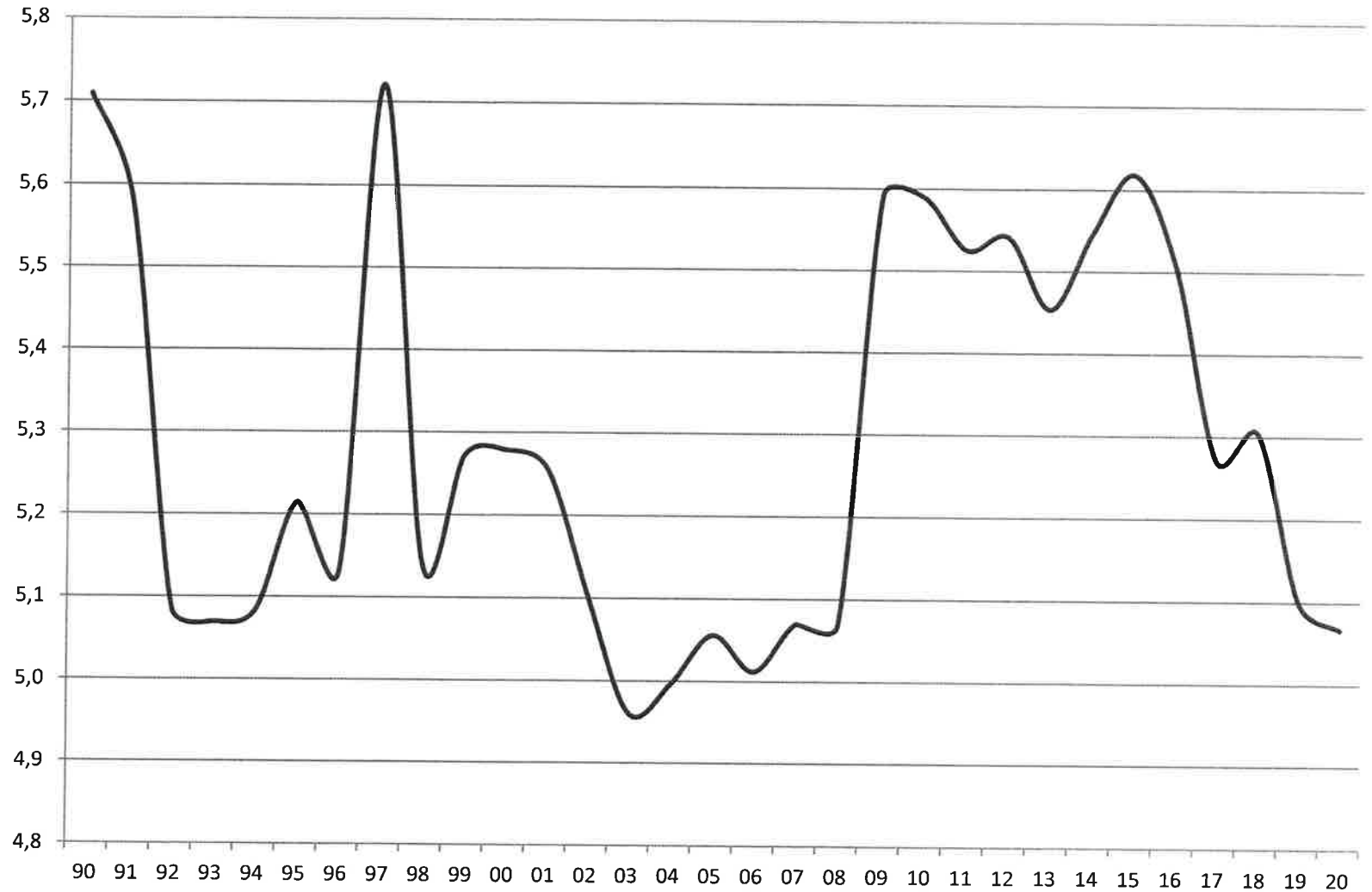

Source: Service de la statistique et de la prospective (SSP) du Ministère de l'agriculture et de l'alimentation

ETAT DU CHEPTEL

OVINS

(en millions de têtes)

90	11,071
91	10,643
92	10,380
93	10,452
94	10,320
95	10,057
96	10,126
97	9,823
98	9,553
99	9,509
00	9,324
01	9,244
02	9,127
03	8,947
04	8,898
05	8,760
06	8,494
07	8,285
08	7,715
09	8,093
10	7,922
11	7,621
12	7,453
13	7,193
14	7,170
15	7,056
16	7,155
17	6,901
18	7,049
19	6,940
20	7,160

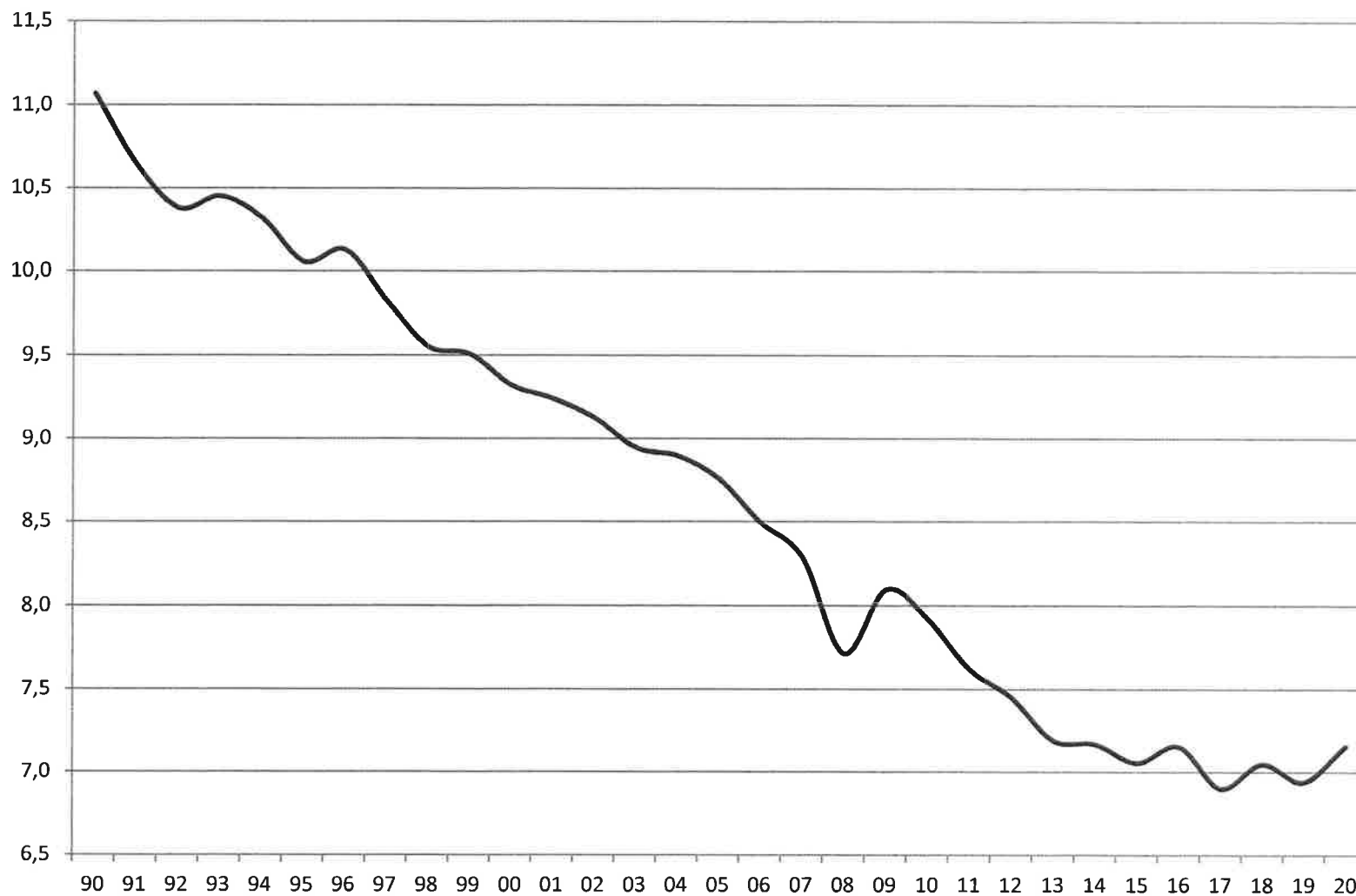

Source: Service de la statistique et de la prospective (SSP) du Ministère de l'agriculture et de l'alimentation

ETAT DU CHEPTEL

CAPRINS

(en millions de têtes)

90	1,162
91	1,118
92	1,071
93	1,055
94	1,069
95	1,084
96	1,114
97	1,111
98	1,087
99	1,075
00	1,156
01	1,242
02	1,208
03	1,239
04	1,242
05	1,252
06	1,254
07	1,255
08	1,267
09	1,329
10	1,438
11	1,381
12	1,306
13	1,282
14	1,271
15	1,230
16	1,201
17	1,271
18	1,302
19	1,269
20	1,371

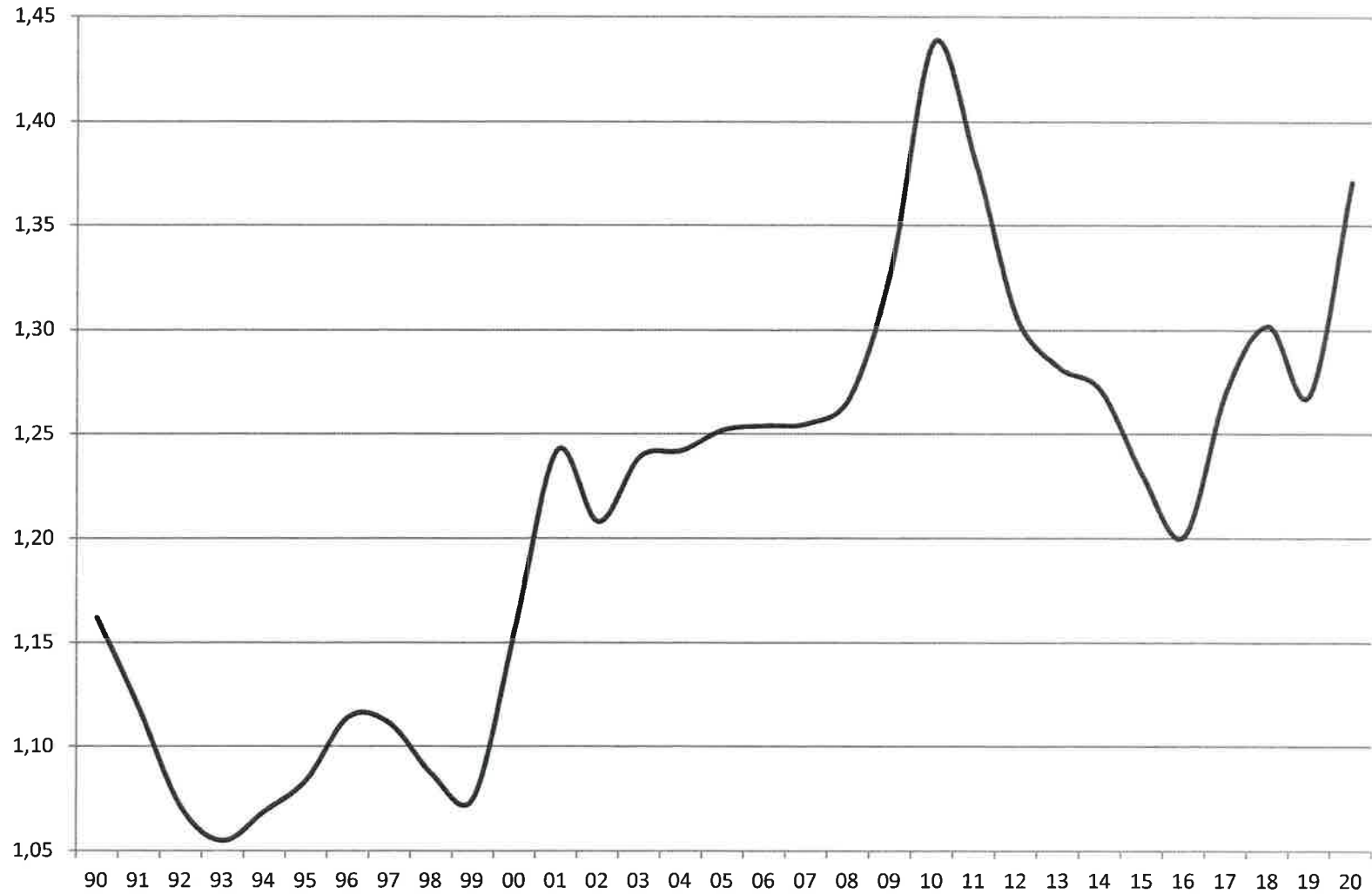

Source: Service de la statistique et de la prospective (SSP) du Ministère de l'agriculture et de l'alimentation

ETAT DU CHEPTEL

PORCINS

(en millions de têtes)

90	12,013
91	12,067
92	12,564
93	13,351
94	14,593
95	14,531
96	14,976
97	15,473
98	15,864
99	15,993
00	15,168
01	15,351
02	15,386
03	15,265
04	15,169
05	15,123
06	15,009
07	14,969
08	14,809
09	14,719
10	14,284
11	13,967
12	13,778
13	13,428
14	13,293
15	13,307
16	12,791
17	12,931
18	13,298
19	13,068
20	13,556



Source: Service de la statistique et de la prospective (SSP) du Ministère de l'agriculture et de l'alimentation

******* TANNERIE MÉGISSERIE *******

L'industrie française de la **Tannerie Mégisserie** est constituée au 31 décembre 2020, de 39 entreprises qui emploient 402 cadres et employés et 1.089 ouvriers. Les effectifs ont été réduits de 5%. Le montant des salaires annuels bruts s'élève à 49,8 millions d'euros. Ces rémunérations se répartissent de la manière suivante : 22,1 millions d'euros pour les cadres et employés, et 27,7 millions d'euros pour les ouvriers.

Les tanneurs ont produit 2,3 milliers de tonnes de cuirs finis de bovins et de veaux. Ce volume est en baisse de 22%. Les mégissiers ont quant à eux produit 2,8 millions de peaux finies d'ovins, de caprins, de porcins et de peaux exotiques (contre 4,1 en 2018 et 3,9 en 2019). Les productions de cuirs finis de bovins, de peaux finies de veaux, d'ovins, de caprins et de peaux exotiques ont chacune fléchi de 25%, 19%, 29%, 25% et 7%. Les facturations qui s'élèvent à 343,6 millions d'euros ont diminué de 24%.

L'industrie française de la Tannerie Mégisserie est constituée par de nombreuses petites entreprises. Un peu moins de la moitié des entreprises a moins de 20 salariés. Les onze plus grosses entreprises emploient chacune plus de 50 salariés, soit plus des deux tiers des effectifs du secteur, et réalisent 85% du chiffre d'affaires total. Les tanneries mégisseries sont réparties sur l'ensemble du territoire avec cependant quelques pôles, notamment dans les Pays de la Loire (28% du chiffre d'affaires), en Auvergne-Rhône-Alpes (26% du chiffre d'affaires), en Occitanie (12%). Ces trois régions emploient 63% des effectifs.

EVOLUTION DE LA TANNERIE MEGISSERIE ENTRE 2015 ET 2020

- 22 -

TANNERIE MEGISSERIE (a)	SOURCE	UNITE	2 015	2 016	2 017	2 018	2 019	2 020
CHIFFRES CLES								
PRODUCTION DE CUIRS TANNES (TANNERIE)	CNC	tonnes	14 162	14 991	15 375	13 524	11 800	8 497
PRODUCTION DE CUIRS TANNES (MEGISSERIE)	CNC	1000 px	61	37	31	27	29	24
PRODUCTION DE CUIRS FINIS (TANNERIE)	CNC	tonnes	3 007	2 984	3 018	2 940	2 997	2 338
PRODUCTION DE CUIRS FINIS (MEGISSERIE)	CNC	1000 px	3 825	4 047	4 410	4 118	3 884	2 763
CHIFFRE D'AFFAIRES (hors façon)	CNC	1000 euros	393 455	398 721	418 092	443 591	455 062	343 626
EXPORTATIONS EN VALEUR	DOUANES	1000 euros	323 041	328 329	328 811	335 993	295 868	183 007
IMPORTATIONS EN VALEUR	DOUANES	1000 euros	422 315	435 650	443 509	480 768	482 396	346 947
TAUX DE COUVERTURE	DOUANES	en %	76	75	74	70	61	53
NOMBRE D'ENTREPRISES au 31 décembre	CNC		41	40	40	40	39	39
EFFECTIFS au 31 décembre	CNC		1 534	1 577	1 570	1 554	1 567	1 491
PRINCIPALES PRODUCTIONS DE CUIRS FINIS								
BOVINS								
CUIR A SEMELLE	CNC	tonnes	85	89	74	79	79	53
AUTRE CUIR VENDU AU POIDS	CNC	tonnes	97	70	45	68	97	55
CUIR VENDU A LA SURFACE	CNC	1000 m2	1 113	1 196	1 171	1 137	1 083	847
TOTAL BOVINS	CNC	tonnes	1 713	1 786	1 704	1 680	1 654	1 245
VEAUX								
EQUIDES	CNC	1000 m2	1 532	1 418	1 553	1 492	1 590	1 293
	CNC	1000 m2	0	0	0	0	0	0
OVINS								
PEAUX POUR VETEMENT	CNC	1000 px	940	1 051	1 007	886	778	533
PEAUX POUR DOUBLURE	CNC	1000 px	635	709	934	782	676	499
TOTAL OVINS (PEAUX FINIES)	CNC	1000 px	2 962	3 235	3 543	3 355	3 150	2 222
CAPRINS								
PEAUX POUR DESSUS DE CHAUSSURES	CNC	1000 px	2	2	2	2	2	1
TOTAL CAPRINS (PEAUX FINIES)	CNC	1000 px	451	466	445	437	422	317
PORCINS								
REPTILES ET AUTRES PEAUX	CNC	1000 px	228	152	230	117	123	49
	CNC	1000 px	184	194	192	209	189	175

(a) L'enquête est exhaustive, c'est-à-dire, menée auprès de l'ensemble des tanneurs et mégissiers français. Les entreprises ne faisant que du négoce ne sont pas comptabilisées.

TANNERIE MEGISSERIE

NOMBRE D'ENTREPRISES

00	84
01	79
02	78
03	74
04	71
05	64
06	63
07	62
08	57
09	53
10	51
11	47
12	45
13	44
14	43
15	41
16	40
17	40
18	40
19	39
20	39

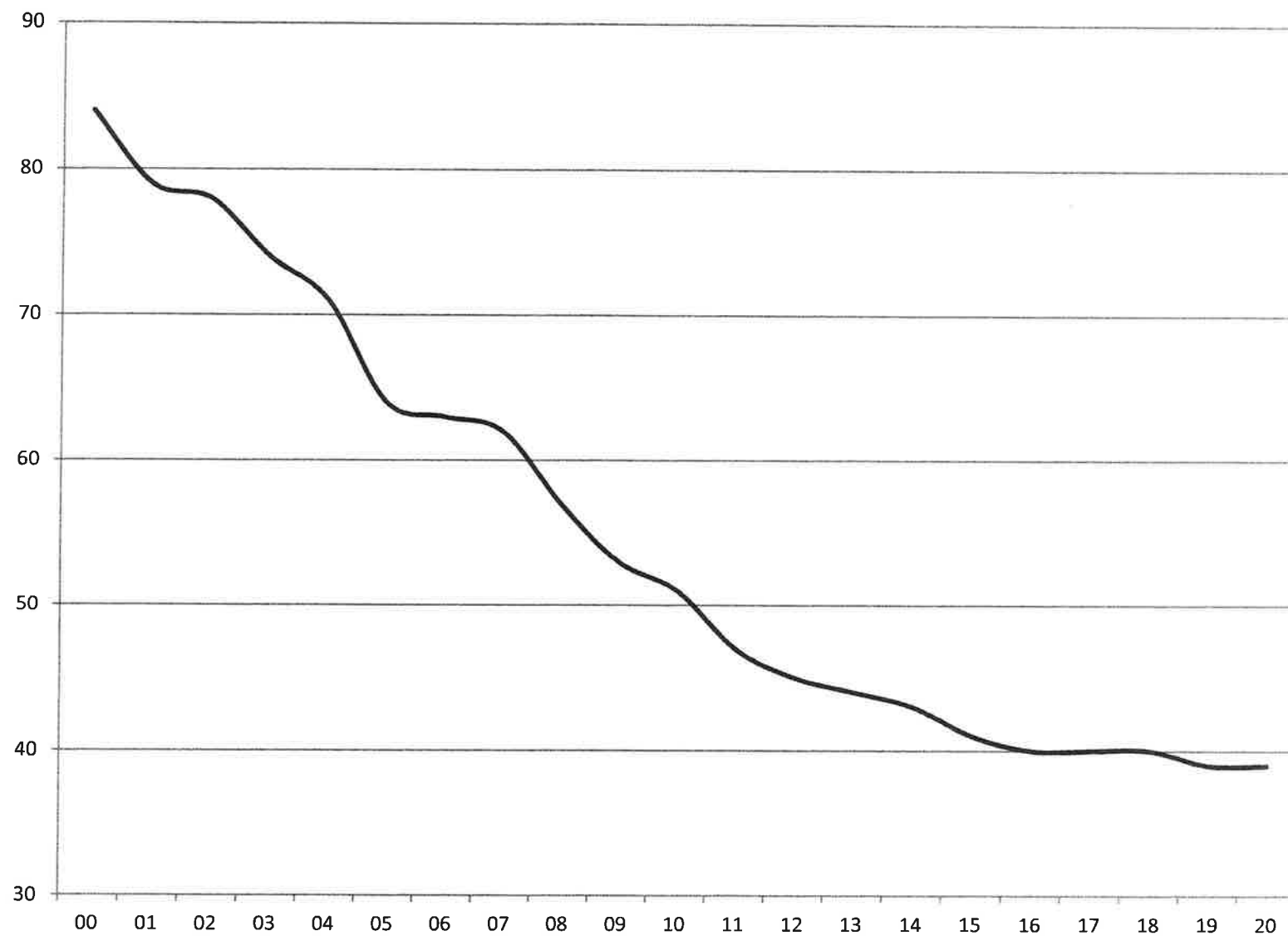

TANNERIE MEGISSERIE

EFFECTIFS

00	2 583
01	2 534
02	2 429
03	2 120
04	2 039
05	1 807
06	1 724
07	1 721
08	1 641
09	1 491
10	1 476
11	1 520
12	1 554
13	1 560
14	1 542
15	1 534
16	1 577
17	1 570
18	1 554
19	1 567
20	1 491

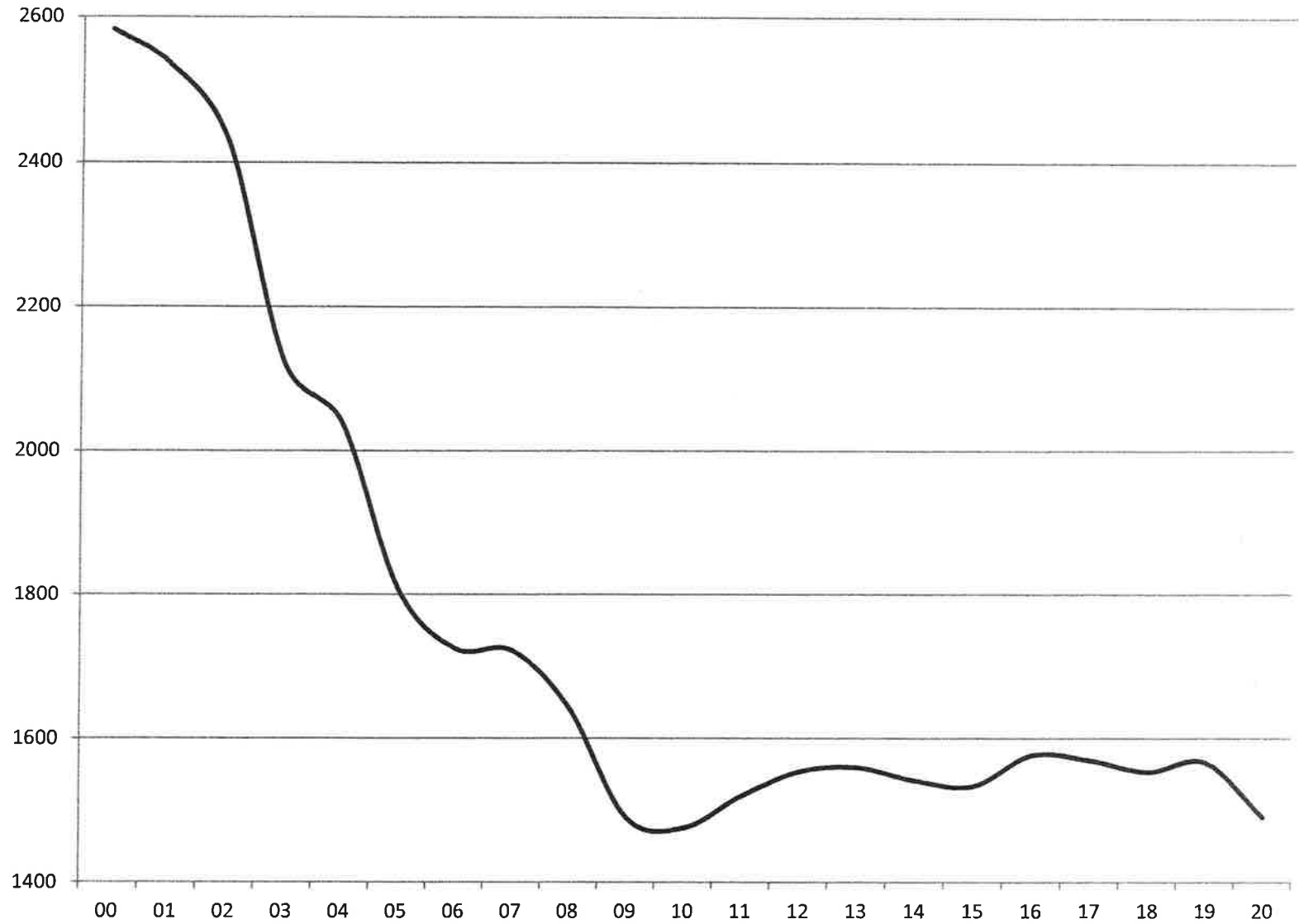

TANNERIE MEGISSERIE

CHIFFRE D'AFFAIRES (en millions d'euros)

00	324,8
01	365,9
02	315,3
03	272,0
04	266,4
05	261,3
06	270,3
07	295,6
08	277,3
09	217,8
10	281,2
11	363,3
12	404,5
13	427,5
14	426,9
15	393,5
16	398,7
17	418,1
18	443,6
19	455,1
20	343,6

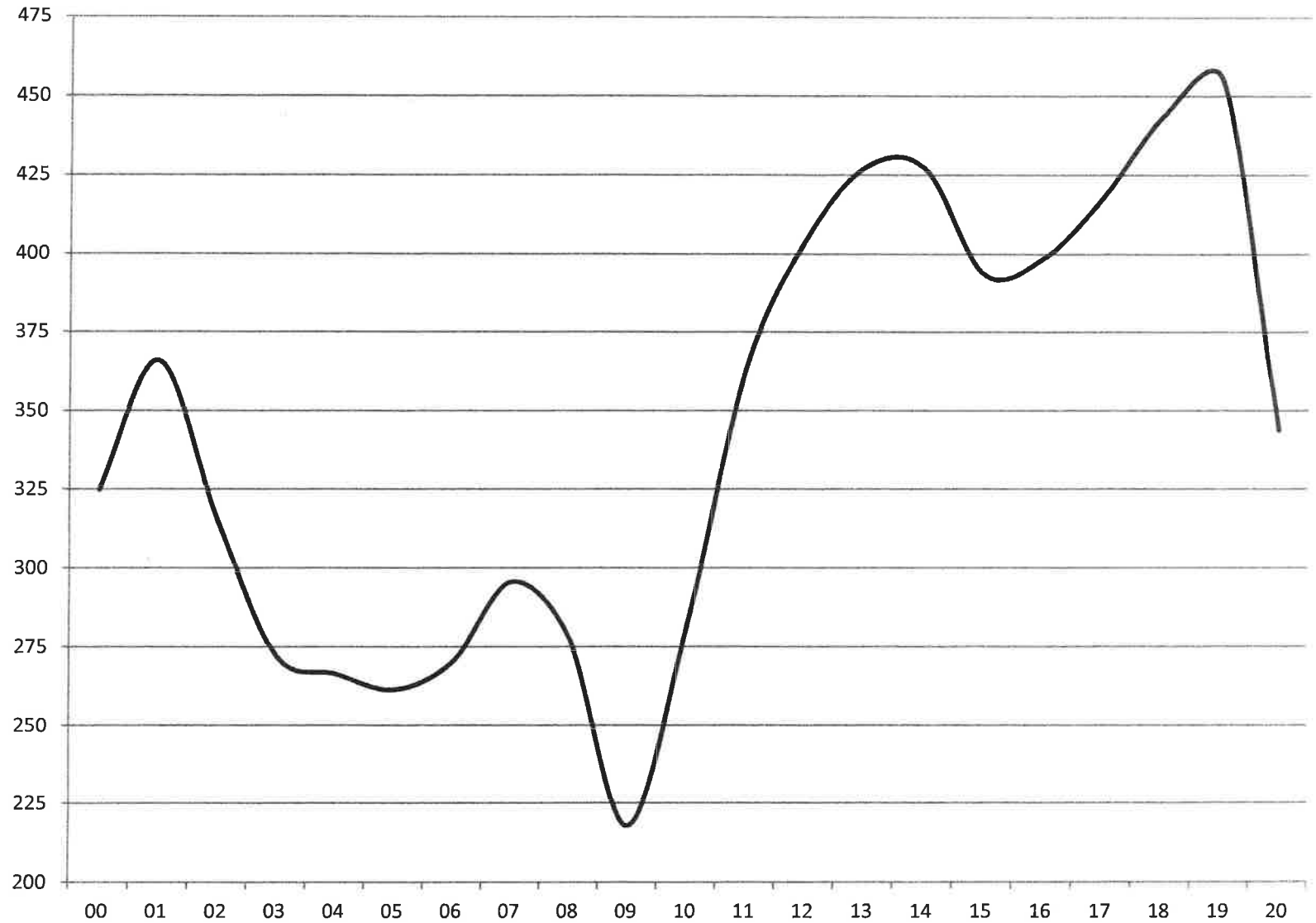

TANNERIE MEGISSERIE

PRODUCTION DE CUIRS FINIS DE BOVINS (en tonnes)

00	6 264
01	6 297
02	5 173
03	4 056
04	3 924
05	3 418
06	3 067
07	3 154
08	2 823
09	2 340
10	2 673
11	2 628
12	2 465
13	2 315
14	2 050
15	1 713
16	1 786
17	1 704
18	1 680
19	1 654
20	1 245



TANNERIE MEGISSERIE

PRODUCTION DE PEAUX FINIES DE VEAUX (en milliers de mètres carrés)

00	1 807
01	1 843
02	1 560
03	1 540
04	1 579
05	1 460
06	1 388
07	1 439
08	1 319
09	1 109
10	1 360
11	1 472
12	1 535
13	1 525
14	1 505
15	1 532
16	1 418
17	1 553
18	1 492
19	1 590
20	1 293

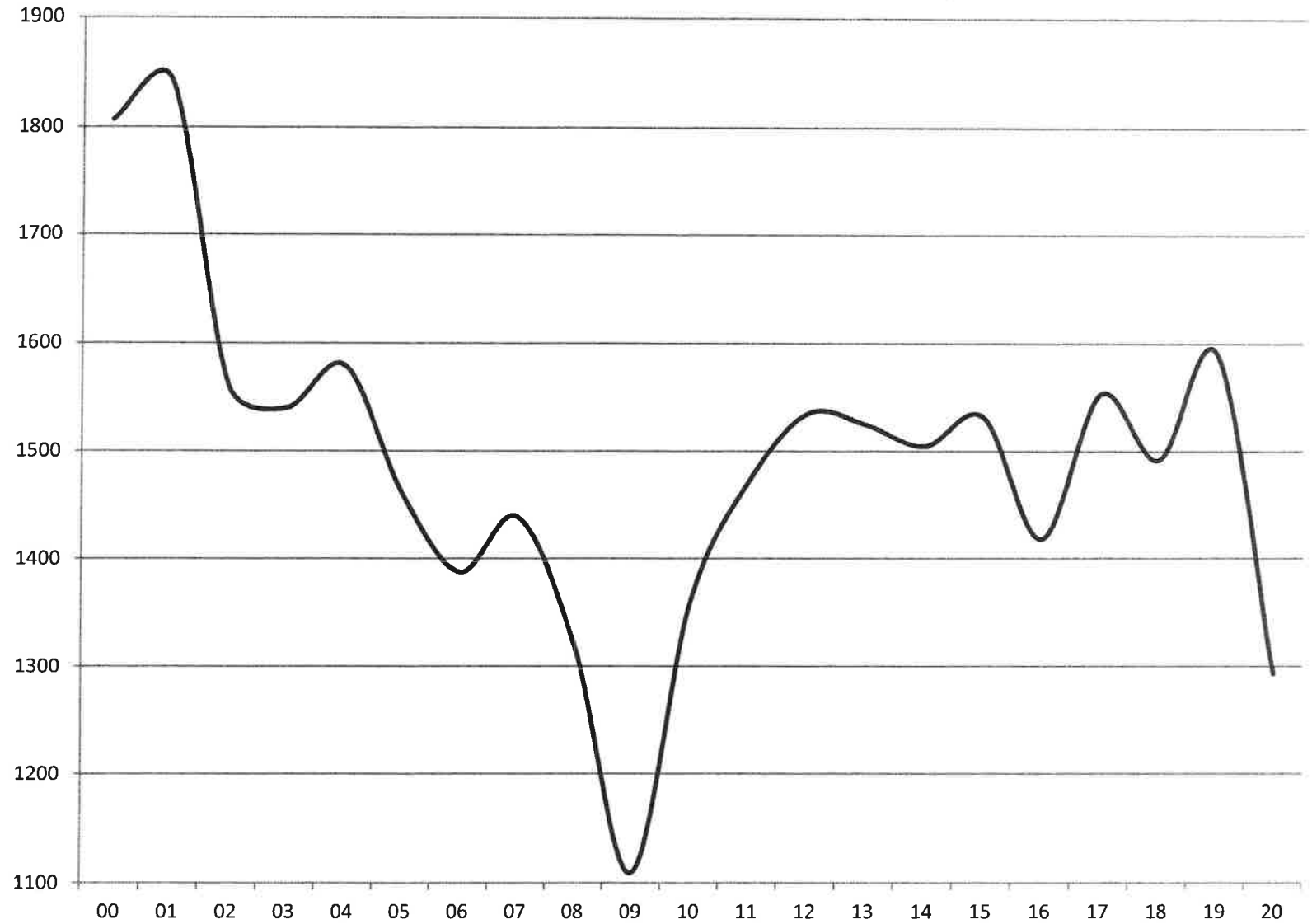

TANNERIE MEGISSERIE

PRODUCTION DE PEAUX FINIES D'OVINS (en millions de pièces)

00	5,4
01	4,8
02	4,3
03	3,5
04	3,2
05	3,3
06	3,6
07	4,1
08	3,7
09	3,5
10	3,9
11	4,1
12	4,1
13	4,1
14	3,1
15	3,0
16	3,2
17	3,5
18	3,4
19	3,2
20	2,2

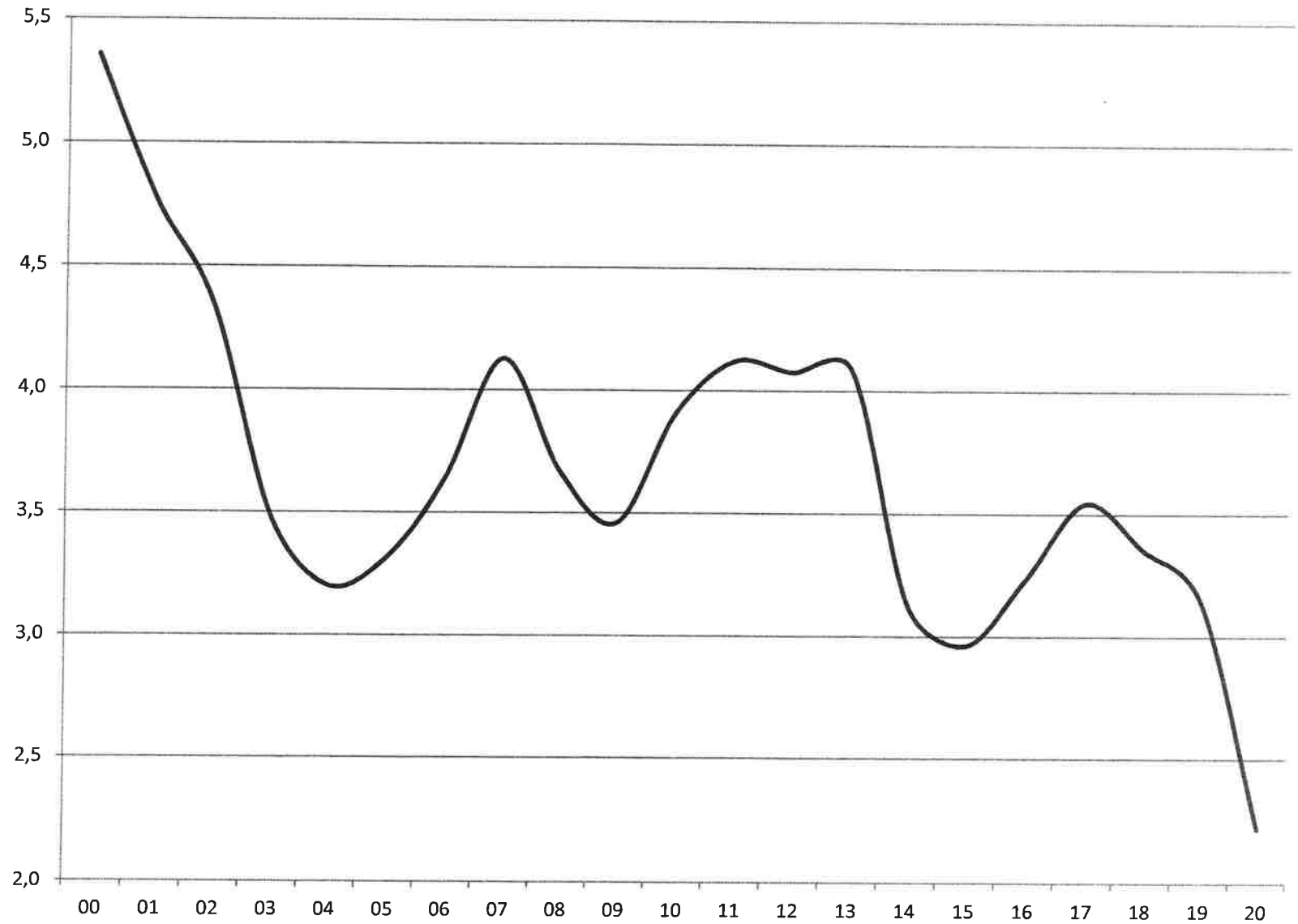

TANNERIE MEGISSERIE

PRODUCTION DE PEAUX FINIES DE CAPRINS (en millions de pièces)

00	1,0
01	1,3
02	1,3
03	1,0
04	0,9
05	0,8
06	0,8
07	0,7
08	0,7
09	0,6
10	0,6
11	0,6
12	0,5
13	0,6
14	0,5
15	0,5
16	0,5
17	0,4
18	0,4
19	0,4
20	0,3

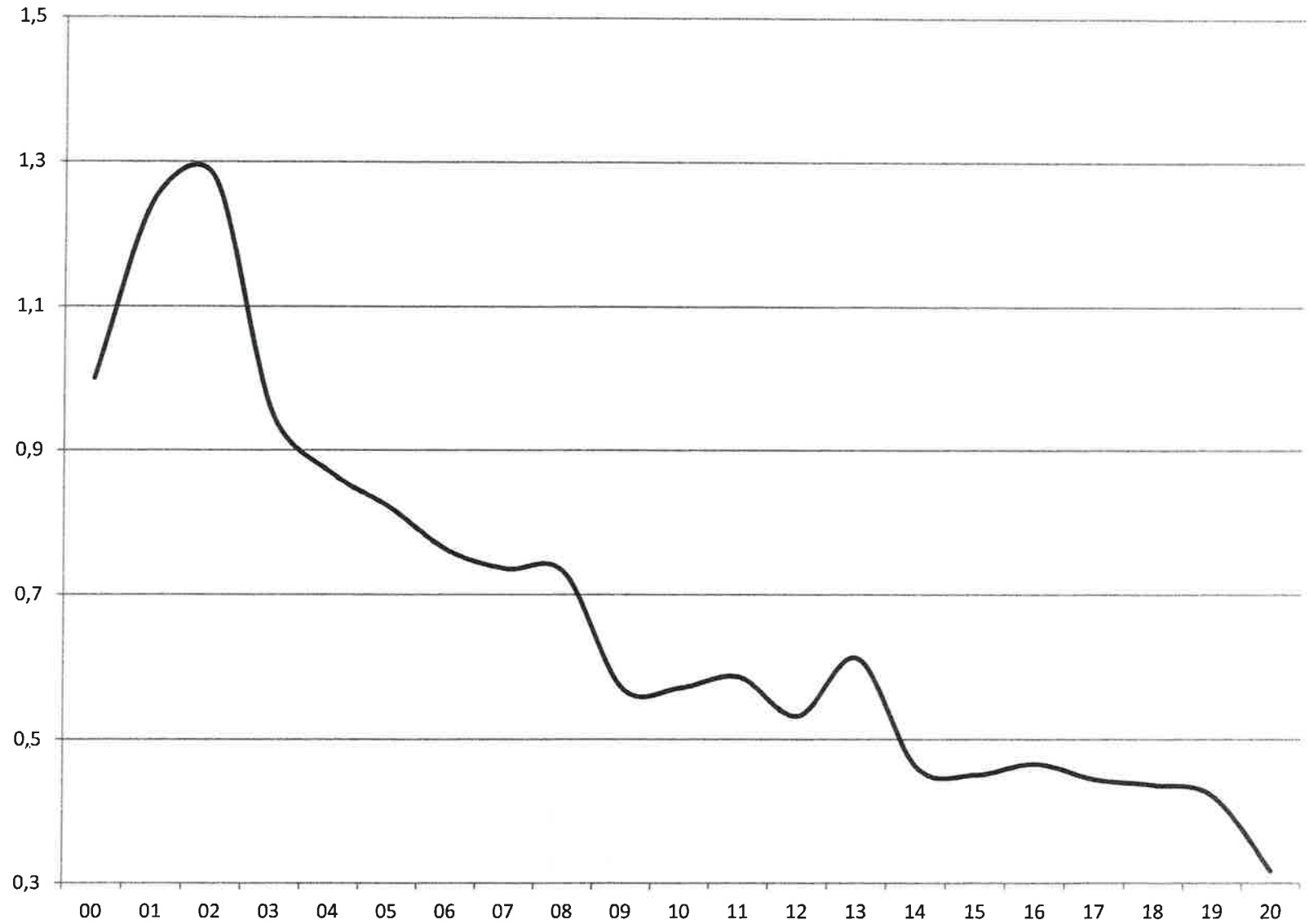

CUIRS ET PEAUX - INDUSTRIE DE LA TANNERIE MEGISSERIE

ANNEE 2020

NOMBRE D'ENTREPRISES au 31 Décembre :		39
EFFECTIF SALARIE	annuel moyen	au 31 Décembre
CADRES ET EMPLOYES :	423	402
OUVRIERS :	1 114	1 089
TOTAL EFFECTIF SALARIE :	1 537	1 491
APPOINTEMENTS ET SALAIRES BRUTS ANNUELS		
MONTANT DES APPOINTEMENTS CADRES ET EMPLOYES :		22 130 225 Euros
MONTANT DES SALAIRES OUVRIERS :		27 698 256 Euros
TOTAL :		49 828 481 Euros
TOTAL DES HEURES DE TRAVAIL DE L'ANNEE		
OUVRIERS :		1 606 389 Heures

TANNERIE - ANNEE 2020

ACHATS ET MISES EN TRAVAIL (mises à l'eau)

C O D E	ACHATS ET MISES EN TRAVAIL		ACHATS de l'année				REVENTES EN L'ETAT (en kg)	MISES EN TRAVAIL	
			métropole		importations			pour votre compte (en kg)	pour le compte d'un donneur d'ordres (en kg)
			en pièces	en kg	en pièces	en kg			
	A - Peaux brutes :								
1	Bovins :	entiers	2 885	116 344	11 077	325 065	17 335	401 447	8 042 165
2		crouponnés (1)	15 674	140 253	92 013	531 269	0	975 913	0
3		croûtes	0	0	0	0	0	0	0
4	Veaux :	entiers	500 754	7 524 029	66 229	1 069 249	1 028 780	7 405 943	0
5		croûtes	0	0	0	0	0	0	0
6	Equidés :	entiers	0	0	0	0	0	0	0
7		parties	0	0	0	0	0	0	0
	B - Produits intermédiaires :								
	B.1 - Cuirs et peaux chaulés, picklés :								
8	Bovins :	entiers	17	371	4 163	130 960	1 747	36 620	0
9		crouponnés (1)	0	0	3 668	53 564	0	108 814	0
10		croûtes	0	0	0	0	0	0	0
11	Veaux :	entiers	14 918	265 125	67	1 107	15 685	191 052	0
12		croûtes	0	0	0	0	0	0	0
	B. 2 - Cuirs simplement tannés humides :								
13	Bovins :	entiers	31 789	574 299	78 612	1 294 796	4 513	1 884 514	0
14		crouponnés (1)	0	0	25 443	270 337	0	270 337	0
15		croûtes	0	0	0	0	0	0	0
16	Veaux :	entiers	1 398	19 572	4 704	67 678	0	77 103	0
17		croûtes	0	0	0	0	0	0	0
	B. 3 - Cuirs simplement tannés secs :								
18	Bovins :	entiers	200	8 846	0	0	0	8 846	0
19		crouponnés (1)	0	0	2 463	11 404	0	11 404	0
20		croûtes	0	0	1 659	5 843	0	5 843	0
21	Veaux :	entiers	70	152	232	511	0	3 980	0
22		croûtes	0	0	0	0	0	0	0

(1) Collets, flancs, croupions, dossets

TANNERIE - ANNEE 2020

PRODUCTION, LIVRAISONS ET FACTURATIONS

C O D E	Code ProdFra	PRODUCTION, LIVRAISONS FACTURATIONS (non compris les reventes en l'état)	Unité	PRODUCTION annuelle		LIVRAISONS annuelles			FACTURATIONS annuelles		
				pour votre compte	pour donneur d'ordre	métropole	exportations	TOTAL	métropole hors TVA (en euros)	exportations hors TVA (en euros)	TOTAL hors TVA (en euros)
23	19.10.21.00	CUIRS ET PEAUX ENTIERS DE BOVINS ET DE VEAUX									
		A - Produits intermédiaires :									
24	19.10.21.00.1	Cuirs de gros bovins chaulés, picklés, ou simplement tannés	kg	0	8 426 591	0	0	0	0	0	0
25	19.10.21.00.2	Cuirs et peaux de veaux chaulés, picklés ou simplement tannés	kg	70 091	0	0	70 091	70 091	0	111 823	111 823
		B - Cuirs et peaux finis :									
26		Cuirs finis de bovins côté fleur refendus							14 529 148	6 251 511	20 780 659
27	19.10.21.00.3	cuirs à dessus de chaussures (2)	m2	43 960	31	37 387	6 572	43 959			
28	19.10.21.00.4	cuirs pour carrosserie et pour ameublement	m2	59 205	0	25 749	30 977	56 726			
29	19.10.21.00.5	cuirs pour maroquinerie, voyage	m2	134 614	0	91 566	44 103	135 669			
30	19.10.21.00.6	cuirs divers vendus au m2 (3)	m2	210 180	0	133 762	108 423	242 185			
31		Cuirs finis de bovins : croûtes							9 127	9 490	18 617
32	19.10.21.00.7	croûtes à dessus de chaussures	m2	0	0	0	0	0			
33	19.10.21.00.8	croûtes pour sellerie, maroquinerie, voyage	m2	326	0	308	162	470			
34	19.10.21.00.9	croûtes autres usages (4)	m2	0	0	0	0	0			
35		Cuirs finis de veaux							72 401 366	32 150 268	104 551 634
36	19.10.21.00.A	Box calf et aniline pour dessus de chaussures	m2	144 641	0	38 512	116 250	154 762			
37	19.10.21.00.B	Veaux fantaisie lisses pour dessus de chaussures	m2	93 485	0	45 058	26 750	71 808			
38	19.10.21.00.C	Veaux grainés pour dessus de chaussures	m2	59 564	0	3 288	19 641	22 929			
39	19.10.21.00.D	Veaux pour maroquinerie	m2	814 126	0	588 141	200 420	788 561			
40	19.10.21.00.E	Veaux autres usages (5)	m2	181 292	0	100 612	81 853	182 465			

(2) Y c. ville, sport et sécurité. Sauf cuirs pour administrations.

(3) Y c. pour administrations, gants de protection, vêtements et articles de sport.

(4) Y c. croûtes pour doublures.

(5) Y c. pour vêtements, usages industriels et croûtes de veaux pour usages divers.

TANNERIE - ANNEE 2020

PRODUCTION, LIVRAISONS ET FACTURATIONS (suite)

C O D E	Code ProdFra	PRODUCTION, LIVRAISONS FACTURATIONS (non compris les reventes en l'état)	Unité	PRODUCTION annuelle		LIVRAISONS annuelles			FACTURATIONS annuelles		
				pour votre compte	pour donneur d'ordre	métropole	exportations	TOTAL	métropole hors TVA (en euros)	exportations hors TVA (en euros)	TOTAL hors TVA (en euros)
41	19.10.22.00	PARTIES DE CUIRS DE BOVINS									
		A - Produits intermédiaires :									
42	19.10.22.00.1	Cuirs de gros bovins chaulés, picklés, ou simplement tannés	kg	0	0	0	0	0	0	0	0
		B - Cuirs et peaux finis :									
43		Cuirs finis de bovins côté fleur non refendus pour semelles							1 441 448	216 101	1 657 549
44	19.10.22.00.2	cuirs à semelles premières	kg	19 426	0	22 605	1 225	23 830			
45	19.10.22.00.3	cuirs à semelles	kg	33 233	0	30 822	3 437	34 259			
46	19.10.22.00.4	Autres que pour semelles (tannage végétal) (6)	kg	54 971	0	52 939	2 032	54 971	1 301 426	52 487	1 353 913
47		Cuirs finis de bovins côté fleur refendus							13 463 410	3 713 874	17 177 284
48	19.10.22.00.5	cuirs à dessus de chaussures (2)	m2	0	0	0	0	0			
49	19.10.22.00.6	cuirs pour carrosserie et pour ameublement	m2	0	0	0	0	0			
50	19.10.22.00.7	cuirs pour maroquinerie, voyage	m2	346 137	0	232 013	69 089	301 102			
51	19.10.22.00.8	cuirs divers vendus au m2 (3)	m2	10 292	0	9 975	546	10 521			
52		Cuirs finis de bovins : croûtes							1 784 732	650 453	2 435 185
53	19.10.22.00.9	croûtes à dessus de chaussures	m2	0	0	0	0	0			
54	19.10.22.00.A	croûtes pour sellerie, maroquinerie, voyage	m2	42 399	0	26 964	9 682	36 646			
55	19.10.22.00.B	croûtes autres usages (4)	m2	0	0	0	0	0			
56	19.10.23.00	CUIRS ET PEAUX D'EQUIDES									
57	19.10.23.00.1	Peaux chaulées, picklées ou simplement tannées	m2	0	0	0	0	0	0	0	0
58	19.10.23.00.2	Cuirs finis	m2	0	0	0	0	0	0	0	0

(2) Y c. ville, sport et sécurité. Sauf cuirs pour administrations.

(3) Y c. pour administrations, gants de protection, vêtements et articles de sport.

(4) Y c. croûtes pour doublures.

(6) Y c. cuirs à trépointe, pour articles industriels et courroies, pour sellerie, maroquinerie, harnachement et bourrellerie.

TANNERIE - ANNEE 2020

PRODUCTION, LIVRAISONS ET FACTURATIONS EN KILOS

C O D E	Code ProdFra	PRODUCTION, LIVRAISONS FACTURATIONS (non compris les reventes en l'état)	Unité	PRODUCTION annuelle		LIVRAISONS annuelles			FACTURATIONS annuelles		
				pour votre compte	pour donneur d'ordre	métropole	exportations	TOTAL	métropole hors TVA (en euros)	exportations hors TVA (en euros)	TOTAL hors TVA (en euros)
23	19.10.21.00	CUIRS ET PEAUX ENTIERS DE BOVINS ET DE VEAUX									
		A - Produits intermédiaires :									
24	19.10.21.00.1	Cuirs de gros bovins chaulés, picklés, ou simplement tannés	kg	0	8 426 591	0	0	0	0	0	0
25	19.10.21.00.2	Cuirs et peaux de veaux chaulés, picklés ou simplement tannés	kg	70 091	0	0	70 091	70 091	0	111 823	111 823
		B - Cuirs et peaux finis :									
26		Cuirs finis de bovins côté fleur refendus							14 529 148	6 251 511	20 780 659
27	19.10.21.00.3	cuirs à dessus de chaussures (2)	kg	70 776	50	60 193	10 581	70 774			
28	19.10.21.00.4	cuirs pour carrosserie et pour ameublement	kg	88 808	0	38 624	46 466	85 090			
29	19.10.21.00.5	cuirs pour maroquinerie, voyage	kg	179 575	0	122 149	58 833	180 982			
30	19.10.21.00.6	cuirs divers vendus au m2 (3)	kg	280 380	0	178 439	144 636	323 075			
31		Cuirs finis de bovins : croûtes							9 127	9 490	18 617
32	19.10.21.00.7	croûtes à dessus de chaussures	kg	0	0	0	0	0			
33	19.10.21.00.8	croûtes pour sellerie, maroquinerie, voyage	kg	326	0	308	162	470			
34	19.10.21.00.9	croûtes autres usages (4)	kg	0	0	0	0	0			
35		Cuirs finis de veaux							72 401 366	32 150 268	104 551 634
36	19.10.21.00.A	Box calf et aniline pour dessus de chaussures	kg	122 222	0	32 543	98 231	130 774			
37	19.10.21.00.B	Veaux fantaisie lisses pour dessus de chaussures	kg	78 995	0	38 074	22 604	60 678			
38	19.10.21.00.C	Veaux grainés pour dessus de chaussures	kg	50 332	0	2 778	16 597	19 375			
39	19.10.21.00.D	Veaux pour maroquinerie	kg	687 936	0	496 979	169 355	666 334			
40	19.10.21.00.E	Veaux autres usages (5)	kg	153 192	0	85 017	69 166	154 183			

(2) Y c. ville, sport et sécurité. Sauf cuirs pour administrations.

(3) Y c. pour administrations, gants de protection, vêtements et articles de sport.

(4) Y c. croûtes pour doublures.

(5) Y c. pour vêtements, usages industriels et croûtes de veaux pour usages divers.

TANNERIE - ANNEE 2020

PRODUCTION, LIVRAISONS ET FACTURATIONS EN KILOS

C O D E	Code ProdFra	PRODUCTION, LIVRAISONS FACTURATIONS (non compris les reventes en l'état)	Unité	PRODUCTION annuelle		LIVRAISONS annuelles			FACTURATIONS annuelles		
				pour votre compte	pour donneur d'ordre	métropole	exportations	TOTAL	métropole hors TVA (en euros)	exportations hors TVA (en euros)	TOTAL hors TVA (en euros)
41	19.10.22.00	PARTIES DE CUIRS DE BOVINS									
		A - Produits intermédiaires :									
42	19.10.22.00.1	Cuirs de gros bovins chaulés, picklés, ou simplement tannés	kg	0	0	0	0	0	0	0	0
		B - Cuirs et peaux finis :									
43		Cuirs finis de bovins côté fleur non refendus pour semelles							1 441 448	216 101	1 657 549
44	19.10.22.00.2	cuirs à semelles premières	kg	19 426	0	22 605	1 225	23 830			
45	19.10.22.00.3	cuirs à semelles	kg	33 233	0	30 822	3 437	34 259			
46	19.10.22.00.4	Autres que pour semelles (tannage végétal) (6)	kg	54 971	0	52 939	2 032	54 971	1 301 426	52 487	1 353 913
47		Cuirs finis de bovins côté fleur refendus							13 463 410	3 713 874	17 177 284
48	19.10.22.00.5	cuirs à dessus de chaussures (2)	kg	0	0	0	0	0			
49	19.10.22.00.6	cuirs pour carrosserie et pour ameublement	kg	0	0	0	0	0			
50	19.10.22.00.7	cuirs pour maroquinerie, voyage	kg	461 747	0	309 505	92 165	401 670			
51	19.10.22.00.8	cuirs divers vendus au m2 (3)	kg	13 730	0	13 307	728	14 035			
52		Cuirs finis de bovins : croûtes							1 784 732	650 453	2 435 185
53	19.10.22.00.9	croûtes à dessus de chaussures	kg	0	0	0	0	0			
54	19.10.22.00.A	croûtes pour sellerie, maroquinerie, voyage	kg	42 399	0	26 964	9 682	36 646			
55	19.10.22.00.B	croûtes autres usages (4)	kg	0	0	0	0	0			
56	19.10.23.00	CUIRS ET PEAUX D'EQUIDES									
57	19.10.23.00.1	Peaux chaulées, picklées ou simplement tannées	kg	0	0	0	0	0	0	0	0
58	19.10.23.00.2	Cuirs finis	kg	0	0	0	0	0	0	0	0

(2) Y c. ville, sport et sécurité. Sauf cuirs pour administrations.

(3) Y c. pour administrations, gants de protection, vêtements et articles de sport.

(4) Y c. croûtes pour doublures.

(5) Y c. cuirs à trépointe, pour articles industriels et courroies, pour sellerie, maroquinerie, harnachement et bourrellerie.

TANNERIE - ANNEE 2020

PRODUCTION, LIVRAISONS ET FACTURATIONS (suite)

C O D E	Code Prodfra	PRODUCTION, LIVRAISONS FACTURATIONS (non compris les reventes en l'état)	Unité	PRODUCTION annuelle		LIVRAISONS annuelles			FACTURATIONS annuelles		
				pour votre compte	pour donneur d'ordre	métropole	exportations	TOTAL	métropole hors TVA (en euros)	exportations hors TVA (en euros)	TOTAL hors TVA (en euros)
		AUTRES									
59	19.10.10.50.1	Bovins et veaux vernis ou métallisés	m2	0	0	0	0	0	0	0	0
60	19.10.42.00.1	Agglomérés de cuirs (industrie de la tannerie)	m2	0	0	0	0	0	0	0	0

FACTURATIONS DE L'ANNEE

Code Info.	RECAPITULATIF DES FACTURATIONS ANNUELLES	Métropole hors TVA (en euros)	Exportations hors TVA (en euros)	TOTAL hors TVA (en euros)
61	A - Cuirs et peaux fabriqués par l'établissement ou par ses sous-traitants hors travail à façon (y c. déchets de cuirs)	104 954 826	43 197 152	148 151 978
62	B - Revente en l'état de cuirs et peaux finis importés ou achetés à un autre fabricant	2 376	0	2 376
63	C - Factures à titre de façonniers :			
	reprise de finissage	13 012	7 238	20 250
64	autre que reprise de finissage	4 909 372	16 609	4 925 981

TANNERIE - ANNEE 2020

RECAPITULATIF ANNUEL

PEAUX FINIES RECAPITULATION	Unité	PRODUCTION annuelle		LIVRAISONS annuelles			FACTURATIONS annuelles		
		pour votre compte	pour donneur d'ordre	métropole	exportations	TOTAL	métropole hors TVA (en euros)	exportations hors TVA (en euros)	TOTAL hors TVA (en euros)
BOVINS VENDUS A LA SURFACE (lignes 26 à 34 et 47 à 55)	m2	847 113	31	557 724	269 554	827 278	29 786 417	10 625 328	40 411 745
TOTAL VEAUX (lignes 35 à 40)	m2	1 293 108	0	775 611	444 914	1 220 525	72 401 366	32 150 268	104 551 634

PEAUX FINIES RECAPITULATION	Unité	PRODUCTION annuelle		LIVRAISONS annuelles			FACTURATIONS annuelles		
		pour votre compte	pour donneur d'ordre	métropole	exportations	TOTAL	métropole hors TVA (en euros)	exportations hors TVA (en euros)	TOTAL hors TVA (en euros)
TOTAL BOVINS EN POIDS (lignes 26 à 34 et 43 à 55)	kg	1 245 370	50	855 854	369 947	1 225 801	32 529 291	10 893 916	43 423 207
TOTAL VEAUX EN POIDS (lignes 35 à 40)	kg	1 092 676	0	655 391	375 952	1 031 343	72 401 366	32 150 268	104 551 634

MEGISSERIE - ANNEE 2020

ACHATS DE L'ANNEE

C O D E	ACHATS DE MATIERES PREMIERES	ACHATS de l'année (en nombre de pièces)		
		métropole	importations	TOTAL
	A - Cuirots et peaux brutes :			
1	Ovins : moutons, agneaux et regords bruts	66 443	475 956	542 399
2	cuirots de Mazamet	0	0	0
3	Caprins : chevreux	1 050	1 728	2 778
4	chèvres	16 442	127 132	143 574
5	Autres peaux (à préciser)	5 460	6 918	12 378
	B - Produits intermédiaires :			
	B.1 - Peaux picklées :			
6	Ovins :	36 830	856 151	892 981
	B. 2 - Cuirs simplement tannés :			
7	Ovins : peaux en croûtes végétales	15 310	0	15 310
8	peaux semi-tannées végétales (type Inde)	1 252	0	1 252
9	peaux chrome bleu (wet blue)	27 519	378 343	405 862
10	peaux chrome combiné (stain)	1 369	10 534	11 903
11	Caprins : chèvres semi-tannées végétales (type Inde)	1 710	49 098	50 808
12	chèvres chrome bleu	6 769	0	6 769
13	Autres peaux : porcins	0	19 380	19 380
14	crocodiles entiers	48 031	229 679	277 710
15	flancs	0	134	134
16	lézards	0	65 445	65 445
17	serpents	0	14 116	14 116
18	kangourous	0	0	0
19	autres peaux (antilopes, cerfs, etc.)	14 532	25 931	40 463

MEGISSERIE - ANNEE 2020
PRODUCTION, LIVRAISONS ET FACTURATIONS

C O D E	Code ProdFra	PRODUCTION, LIVRAISONS FACTURATIONS (non compris les reventes en l'état)	Unité	PRODUCTION annuelle		LIVRAISONS annuelles			FACTURATIONS annuelles		
				pour votre compte	pour donneur d'ordre	métropole	exportations	TOTAL	métropole hors TVA (en euros)	exportations hors TVA (en euros)	TOTAL hors TVA (en euros)
		A - Produits intermédiaires :									
		CUIRS ET PEAUX SIMPLEMENT TANNES :									
20	19.10.31.30	D'OVINS	peaux	14 020	2 375	8 908	5 152	14 060	120 647	61 483	182 130
21	19.10.32.30.0	DE CAPRINS	peaux	10 134	0	8 922	1 212	10 134	287 666	7 675	295 341
22	19.10.33.30.0	DE PORCINS	peaux	0	0	0	0	0	0	0	0
23	19.10.41.30.0	DE REPTILES ET D'AUTRES ANIMAUX	peaux	0	0	0	0	0	0	0	0
		B - Cuirs et peaux finis :									
		CUIRS ET PEAUX D'OVINS TRAVAILLES APRES TANNAGE							21 515 036	32 353 976	53 869 012
24	19.10.31.50										
25	19.10.31.50.1	Peaux pour dessus de chaussures	peaux	60 989	0	13 524	50 631	64 155			
26	19.10.31.50.2	Peaux pour doublure	peaux	499 368	545 317	107 676	381 424	489 100			
27	19.10.31.50.3	Peaux pour ganterie	peaux	20 992	21 803	20 439	572	21 011			
28	19.10.31.50.4	Peaux pour vêtements	peaux	532 720	35 818	176 345	353 088	529 433			
29	19.10.31.50.5	Peaux pour maroquinerie	peaux	872 746	48 609	348 680	517 284	865 964			
30	19.10.31.50.6	Peaux lainées	peaux	269	2 064	266	3	269			
31	19.10.31.50.7	Peaux diverses (2)	peaux	235 393	2 640	74 579	135 157	209 736			
32	19.10.10.30.0	CUIRS ET PEAUX CHAMOISES	peaux	0	0	0	0	0	0	0	0
		CUIRS ET PEAUX DE CAPRINS TRAVAILLES APRES TANNAGE							7 054 824	254 015	7 308 839
33	19.10.32.50										
34	19.10.32.50.1	Peaux pour dessus de chaussures	peaux	1 472	568	1 472	0	1 472			
35	19.10.32.50.2	Peaux pour doublure	peaux	61 325	0	55 053	6 272	61 325			
36	19.10.32.50.3	Peaux pour vêtements	peaux	477	36 925	477	0	477			
37	19.10.32.50.4	Peaux pour maroquinerie	peaux	10 732	0	4 069	6 663	10 732			
38	19.10.32.50.5	Peaux diverses (3)	peaux	243 273	132 827	241 950	323	242 273			

(2) Y c. peaux pour ameublement et peaux parchemins.

(3) Y c. peaux pour ganterie et peaux pour ameublement.

MEGISSERIE - ANNEE 2020
PRODUCTION, LIVRAISONS ET FACTURATIONS (suite)

C O D E	Code ProdFra	PRODUCTION, LIVRAISONS FACTURATIONS (non compris les reventes en l'état)	Unité	PRODUCTION annuelle		LIVRAISONS annuelles			FACTURATIONS annuelles		
				pour votre compte	pour donneur d'ordre	métropole	exportations	TOTAL	métropole hors TVA (en euros)	exportations hors TVA (en euros)	TOTAL hors TVA (en euros)
		CUIRS ET PEAUX D'ANIMAUX DIVERS TRAVAILLES APRES TANNAGE									
39	19.10.33.50.0	Porcins	peaux	49 000	1 431	49 000	0	49 000	626 851	0	626 851
40	19.10.41.50	Reptiles et animaux divers	peaux	0	0	0	0	0	102 745 130	29 244 837	131 989 967
41	19.10.41.50.1	- Crocodiles entiers	peaux	116 064	0	109 345	146 477	255 822			
42	19.10.41.50.2	flancs	peaux	0	0	134	4	138			
43	19.10.41.50.3	- Lézards	peaux	14 469	0	19 538	7 227	26 765			
44	19.10.41.50.4	- Serpents	peaux	0	0	986	421	1 407			
45	19.10.41.50.5	- Kangourous	peaux	0	0	0	0	0			
46	19.10.41.50.6	- Autres (à préciser)	peaux	44 410	638	44 514	668	45 182			
		CUIRS ET PEAUX VERNIS, PLAQUES OU METALLISES D'ANIMAUX DIVERS									
47	19.10.10.50.2		peaux	0	0	0	0	0	0	0	0
		C - Agglomérés de cuirs :									
48	19.10.42.00.2	Agglomérés de cuirs (industrie de la mégisserie)	peaux	0	0	0	0	0	0	0	0

FACTURATIONS ANNUELLES

Code Info.	RECAPITULATIF DES FACTURATIONS ANNUELLES	Métropole hors TVA (en euros)	Exportations hors TVA (en euros)	TOTAL hors TVA (en euros)
49	A - Cuirs et peaux fabriqués par l'établissement ou par ses sous-traitants hors travail à façon (1) (y c. déchets de cuirs)	133 453 475	62 020 428	195 473 903
50	B - Revente en l'état de cuirs et peaux finis importés ou achetés à un autre fabricant	5 347	197 982	203 329
51	C - Factures à titre de façonniers	13 556 593	308 712	13 865 305

(1) Montant des facturations (hors TVA et n.c. les frais de transports facturés au client) des produits fabriqués et livrés par l'établissement à l'exclusion des produits achetés à d'autres fabricants français ou étrangers et revendus en l'état.

MEGISSERIE - ANNEE 2020

RECAPITULATIF DES ACHATS ANNUELS

ACHATS (en nombre de peaux)	métropole	importations	TOTAL
TOTAL OVINS	148 723	1 720 984	1 869 707
TOTAL CAPRINS	25 971	177 958	203 929

RECAPITULATIF DE LA PRODUCTION ANNUELLE

PEAUX FINIES RECAPITULATION	Unité	PRODUCTION annuelle		LIVRAISONS annuelles			FACTURATIONS annuelles		
		pour votre compte	pour donneur d'ordre	métropole	exportations	TOTAL	métropole hors TVA (en euros)	exportations hors TVA (en euros)	TOTAL hors TVA (en euros)
TOTAL OVINS (lignes 25 à 31)	peaux	2 222 477	656 251	741 509	1 438 159	2 179 668	21 515 036	32 353 976	53 869 012
TOTAL CAPRINS (lignes 34 à 38)	peaux	317 279	170 320	303 021	13 258	316 279	7 054 824	254 015	7 308 839

MEGISSERIE - ANNEE 2020

PRODUCTION ANNUELLE REGIONALE DE PEAUX FINIES D'OVINS ET DE CAPRINS

REGION	PRODUCTION COMPTE PROPRE DE PEAUX FINIES D'OVINS	PRODUCTION A FACON DE PEAUX FINIES D'OVINS	PRODUCTION COMPTE PROPRE DE PEAUX FINIES DE CAPRINS	PRODUCTION A FACON DE PEAUX FINIES DE CAPRINS
Auvergne-Rhône-Alpes	0	0	0	0
Bourgogne-Franche-Comté	0	0	0	0
Bretagne	0	0	0	0
Centre-Val de Loire	343 989	0	65 974	132 827
Corse	0	0	0	0
Grand Est	0	0	0	0
Hauts-de-France	0	0	0	0
Ile-de-France (*)	23 086	0	169 286	0
Normandie	0	0	0	0
Nouvelle-Aquitaine (a)				
Occitanie	1 695 228	634 448	75 491	37 493
Pays de la Loire (a)				
Provence-Alpes-Côte d'Azur	0	0	0	0
TOTAL	2 222 477	656 251	317 279	170 320

(*) sièges sociaux d'entreprises ayant pour la plupart leur(s) établissement(s) productif(s) en province.

(a) non diffusé

MEGISSERIE - ANNEE 2020

REPARTITION DE LA PRODUCTION DANS LES CENTRES INDUSTRIELS DE GRAULHET ET DE MAZAMET

CENTRES INDUSTRIELS DU TARN	PRODUCTION COMPTE PROPRE DE PEAUX FINIES D'OVINS	PRODUCTION A FACON DE PEAUX FINIES D'OVINS	PRODUCTION COMPTE PROPRE DE PEAUX FINIES DE CAPRINS	PRODUCTION A FACON DE PEAUX FINIES DE CAPRINS
GRAULHET	813 299	31 943	29 077	36 925
MAZAMET	431 988	71 979	44 451	0
TOTAL	1 245 287	103 922	73 528	36 925

EFFECTIFS, SALAIRES ET FACTURATIONS POUR LES CENTRES INDUSTRIELS DE GRAULHET ET DE MAZAMET

CENTRES INDUSTRIELS DU TARN	Nombre d'entreprises	Effectif cadres et ETAM (a)	Effectif des ouvriers (a)	Salaires des cadres et ETAM (b)	Salaires des ouvriers (b)	Heures annuelles ouvrées	Facturations à l'export H.T.V.A. (en euros) (c)	Facturations totales H.T.V.A. (en euros) (c)
GRAULHET	5	17	91	754 541	1 556 044	126 976	10 183 182	17 745 194
MAZAMET	3	7	21	196 003	421 065	35 824	3 740 494	5 002 466
TOTAL	8	24	112	950 544	1 977 109	162 800	13 923 676	22 747 660

(a) effectifs annuels moyens.

(b) montants bruts.

(c) n.c. facturations pour travaux à façon.

TANNERIE ET MEGISSERIE - ANNEE 2020

EFFECTIFS, SALAIRES ET FACTURATIONS (hors façon) PAR REGIONS

REGION	Nb d'entreprises	Effectif des cadres et ETAM (a)	Effectif des ouvriers (a)	Salaires des cadres et ETAM (b)	Salaires des ouvriers (b)	Heures annuelles ouvrées	Facturations à l'export H.T.V.A. (en euros) (c)	Facturations totales H.T.V.A. (en euros) (c)
Auvergne-Rhône-Alpes	4	143	286	6 588 234	7 927 180	416 038	25 950 167	88 372 899
Bourgogne-Franche-Comté	0	0	0	0	0	0	0	0
Bretagne	0	0	0	0	0	0	0	0
Centre-Val de Loire	3	18	99	1 030 683	2 229 916	132 083	7 369 319	15 166 011
Corse	0	0	0	0	0	0	0	0
Grand Est	3	56	114	3 878 964	3 219 269	176 582	10 984 878	35 208 107
Hauts-de-France	0	0	0	0	0	0	0	0
Ile-de-France (*)	3	35	98	2 704 315	2 712 062	126 207	5 882 660	41 889 429
Normandie	0	0	0	0	0	0	0	0
Nouvelle-Aquitaine	7	36	114	1 733 912	2 640 449	164 094	9 937 162	24 815 376
Occitanie	16	79	246	3 557 684	4 744 972	393 378	21 517 962	42 489 708
Pays de la Loire	3	56	157	2 636 433	4 224 408	198 007	23 575 432	95 684 351
Provence-Alpes-Côte d'Azur	0	0	0	0	0	0	0	0
TOTAL	39	423	1 114	22 130 225	27 698 256	1 606 389	105 217 580	343 625 881

(*) Sièges sociaux d'entreprises ayant pour la plupart leur(s) établissement(s) productifs(s) en province.

(a) Effectifs annuels moyens.

(b) Montants bruts.

(c) Hors facturations pour travail à façon.

TANNERIE ET MEGISSERIE - ANNEE 2020

STRUCTURES SELON LES EFFECTIFS TOTAUX

Tranches d'effectifs salariés	Nb d'entreprises	Effectif des cadres et ETAM (a)	Effectif des ouvriers (a)	Salaires des cadres et ETAM (b)	Salaires des ouvriers (b)	Heures annuelles ouvrées	Facturations à l'export H.T.V.A. (en euros) (c)	Facturations totales H.T.V.A. (en euros) (c)
moins de 10	11	21	31	935 993	597 065	51 593	2 391 550	10 713 790
11 à 20	5	25	44	808 616	825 949	66 607	2 854 233	6 822 717
21 à 30	6	37	114	1 999 123	2 367 326	188 079	12 136 755	21 764 838
31 à 40	5	40	162	1 772 602	3 519 834	241 967	2 440 571	10 536 318
41 à 50	1							
51 à 100	6	94	329	5 624 263	7 774 770	442 791	30 309 271	96 792 494
101 et plus	5	206	434	10 989 628	12 613 312	615 352	55 085 200	196 995 724
TOTAL	39	423	1 114	22 130 225	27 698 256	1 606 389	105 217 580	343 625 881

(a) Effectifs annuels moyens.

(b) Montants bruts.

(c) Hors facturations pour travail à façon.

TANNERIE ET MEGISSERIE - ANNEE 2020

STRUCTURES SELON LES EFFECTIFS OUVRIERS

Tranches d'effectifs ouvriers	Nb d'entreprises	Effectif des cadres et ETAM (a)	Effectif des ouvriers (a)	Salaires des cadres et ETAM (b)	Salaires des ouvriers (b)	Heures annuelles ouvrées	Facturations à l'export H.T.V.A. (en euros) (c)	Facturations totales H.T.V.A. (en euros) (c)
moins de 10	13	40	37	1 570 068	761 075	62 232	3 406 860	13 967 947
11 à 20	7	37	102	1 792 375	1 922 095	166 069	8 830 752	15 956 100
21 à 30	6	30	140	1 424 973	3 089 644	215 401	7 538 625	19 729 477
31 à 40	2	16	72	728 918	1 537 360	104 544	46 872	184 139
41 à 50	3	37	133	1 960 864	3 020 066	192 095	13 449 193	30 884 764
51 à 100	7	263	630	14 653 027	17 368 016	866 048	71 945 278	262 903 454
101 et plus	1							
TOTAL	39	423	1 114	22 130 225	27 698 256	1 606 389	105 217 580	343 625 881

(a) Effectifs annuels moyens.

(b) Montants bruts.

(c) Hors facturations pour travail à façon.

***** CHAUSSURE *****

L'industrie française de la **Chaussure** est constituée de 86 entreprises, qui ont employé en moyenne, durant l'année 2020, 3.801 salariés (1.483 cadres, employés, techniciens et agents de maîtrise, 2.318 ouvriers). En 2020, la production française de chaussures et d'articles chaussants s'élève à 14,1 millions de paires, soit environ 5,1 millions de moins qu'en 2019. Les facturations sont, quant à elles, passées de 713 à 567 millions d'euros, ce qui correspond à une baisse de 20%.

En termes de facturations, les régions Nouvelle-Aquitaine (32 entreprises), Pays de la Loire (16 entreprises), Grand Est (4 entreprises) ont la plus forte activité. Elles réalisent chacune 29%, 24% et 22% du chiffre d'affaires de la branche pour un volume total de 11,9 millions de paires. A elle-seule, la région Nouvelle-Aquitaine effectue un peu moins de la moitié de la production nationale et emploie 1.236 salariés, soit un tiers des effectifs du secteur.

L'industrie de la Chaussure est constituée d'un nombre encore important de petites unités. 35 entreprises ont entre 11 et 50 salariés, et réalisent un peu plus du quart de la production en volume et 20% en valeur. Inversement, 12 entreprises ont plus de 100 salariés et leurs facturations participent pour 57% au chiffre d'affaires de la branche.

EVOLUTION DE LA CHAUSSURE ENTRE 2015 ET 2020

CHAUSSURE	SOURCE	UNITE	2 015	2 016	2 017	2 018	2 019	2 020
CHIFFRES CLES								
PRODUCTION FRANCAISE	CNC	1000 paires	23 096	22 188	21 677	20 560	19 191	14 055
EXPORTATIONS EN VOLUME	DOUANES	1000 paires	105 242	106 146	114 057	117 053	121 271	108 459
IMPORTATIONS EN VOLUME	DOUANES	1000 paires	497 108	481 227	493 902	503 413	479 654	401 315
CHIFFRE D'AFFAIRES	CNC	1000 euros	883 678	867 155	828 443	745 424	713 085	566 700
EXPORTATIONS EN VALEUR	DOUANES	1000 euros	2 773 115	2 988 879	3 190 556	3 528 567	3 895 526	3 433 588
IMPORTATIONS EN VALEUR	DOUANES	1000 euros	6 217 186	6 469 277	6 803 198	6 508 407	6 791 135	5 982 458
TAUX DE COUVERTURE	DOUANES	en %	45	46	47	54	57	57
NOMBRE D'ENTREPRISES (a)	CNC		99	101	99	95	91	86
EFFECTIFS moyens annuels	CNC		5 139	5 054	4 897	4 472	4 312	3 801
PRINCIPALES PRODUCTIONS (en volume)								
CHAUSSURES, BOTTES, SANDALES (autres que pantoufles, chaussures de sport et de protection)								
A DESSUS EN CUIR	CNC	1000 paires	8 361	7 808	7 485	6 552	5 796	3 741
A DESSUS EN MAT. DE SYNTHESE	CNC	1000 paires	3 240	3 091	3 143	3 044	2 881	2 266
A DESSUS EN TEXTILE ET DIVERS	CNC	1000 paires	1 420	1 285	1 184	1 219	1 513	1 450
CHAUSSURES DE SPORT	CNC	1000 paires	307	324	290	323	324	196
CHAUSSURES ET BOTTES DE SECURITE	CNC	1000 paires	3 004	3 029	3 244	2 905	2 702	2 390
TOTAL CHAUSSURE	CNC	1000 paires	16 332	15 537	15 346	14 043	13 216	10 043
TOTAL PANTOUFLE	CNC	1000 paires	6 764	6 651	6 331	6 517	5 975	4 012
TOTAL CHAUSSURE ET PANTOUFLE	CNC	1000 paires	23 096	22 188	21 677	20 560	19 191	14 055

(a) Les entreprises de plus de dix salariés sont enquêtées de manière exhaustive.

CHAUSSURE

NOMBRE D'ENTREPRISES

00	199
01	182
02	173
03	156
04	141
05	129
06	121
07	114
08	99
09	93
10	90
11	82
12	83
13	88
14	89
15	99
16	101
17	99
18	95
19	91
20	86

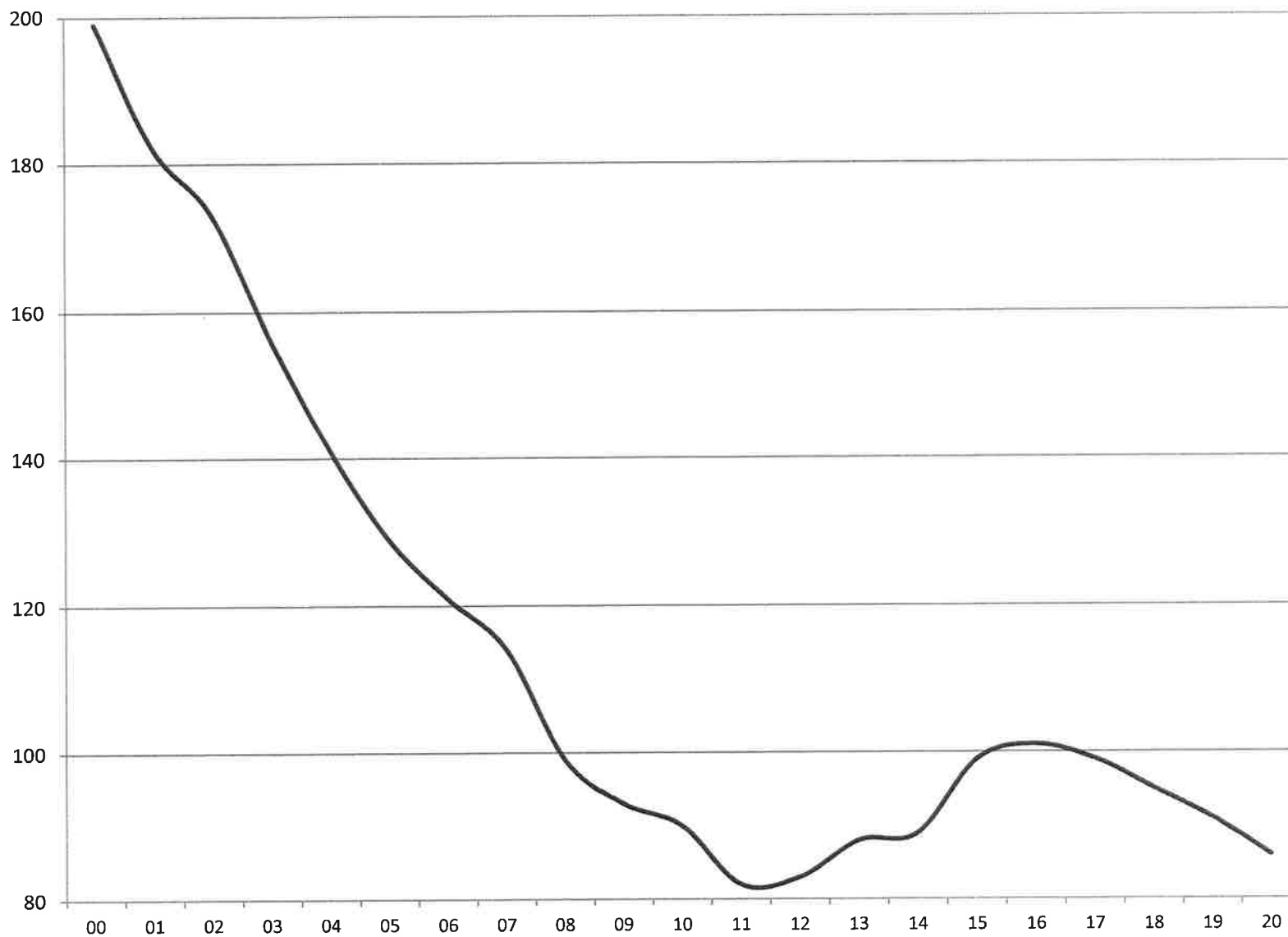

CHAUSSURE

EFFECTIFS

00	21 178
01	19 421
02	17 481
03	15 329
04	13 380
05	11 192
06	9 602
07	8 712
08	7 600
09	6 972
10	6 208
11	5 676
12	5 378
13	5 531
14	5 273
15	5 139
16	5 054
17	4 897
18	4 472
19	4 312
20	3 801

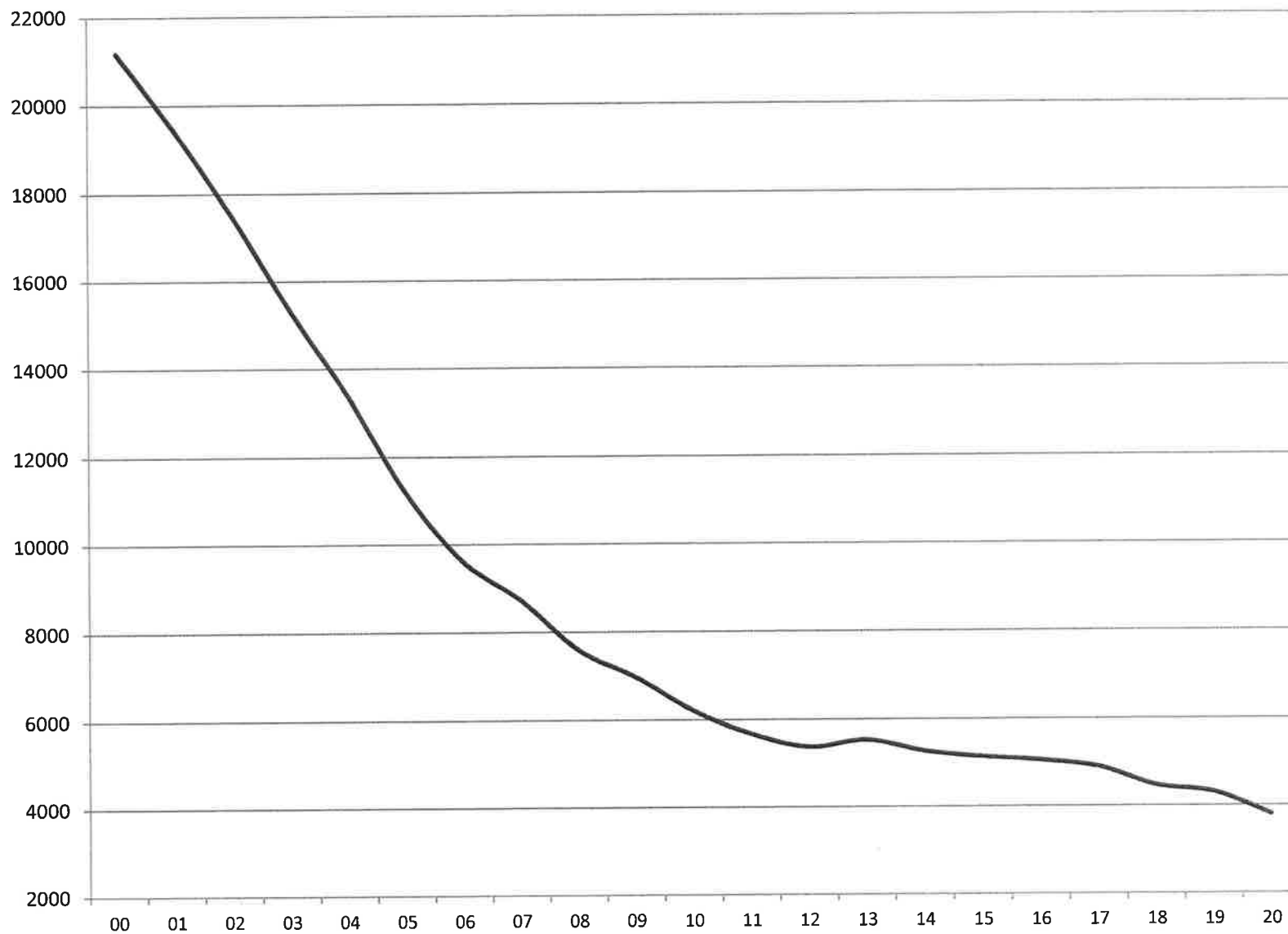

CHAUSSURE

CHIFFRE D'AFFAIRES (en milliards d'euros)

00	1,940
01	1,728
02	1,626
03	1,394
04	1,307
05	1,179
06	1,135
07	1,095
08	0,955
09	0,853
10	0,899
11	0,860
12	0,889
13	0,924
14	0,896
15	0,884
16	0,867
17	0,828
18	0,745
19	0,713
20	0,567

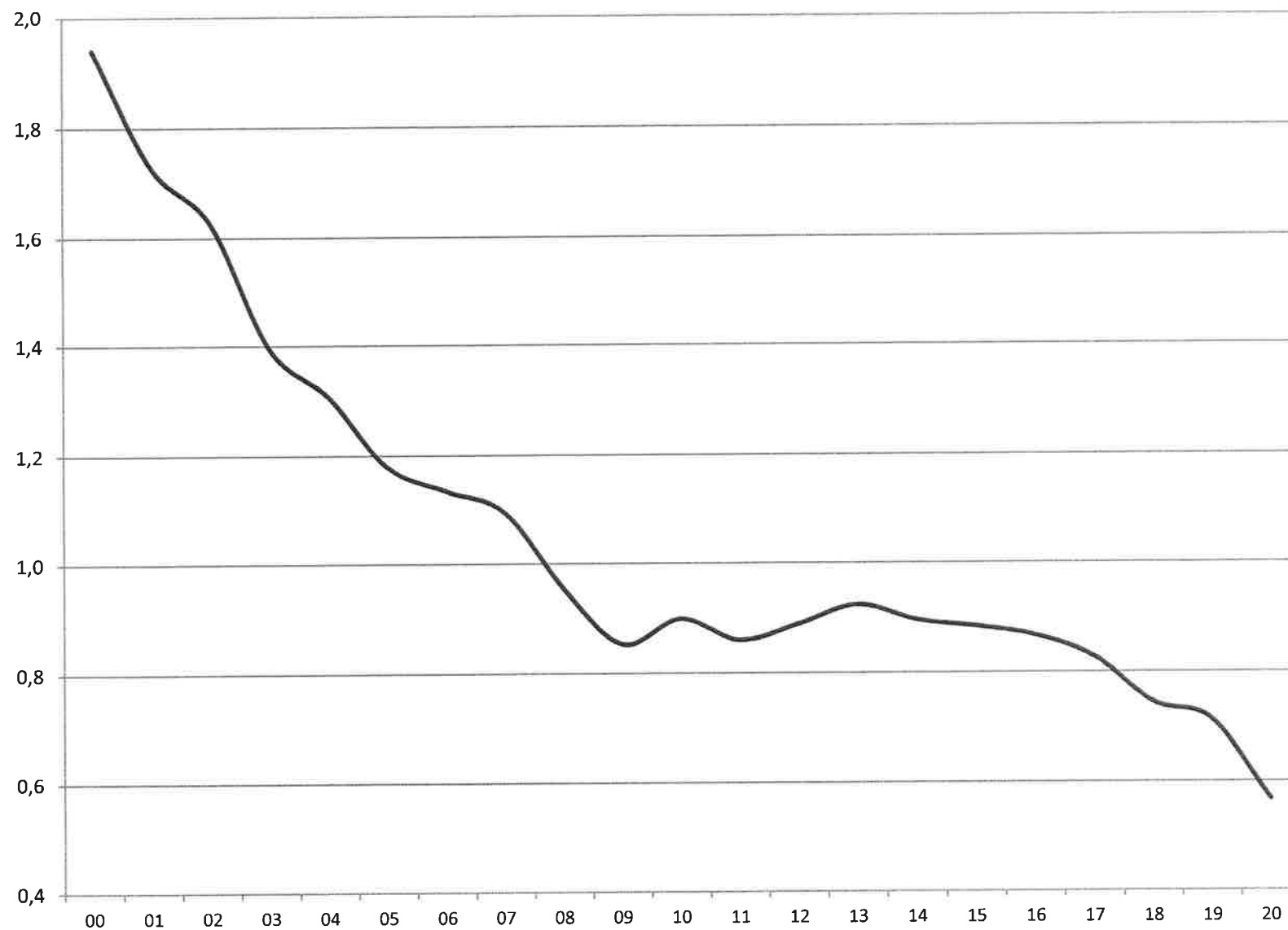

CHAUSSURE

PRODUCTION DE CHAUSSURES (hors pantoufles) (en millions de paires)

00	65,5
01	58,7
02	52,1
03	41,7
04	37,8
05	30,3
06	26,5
07	25,7
08	22,0
09	17,7
10	18,2
11	17,1
12	16,0
13	16,7
14	16,5
15	16,3
16	15,5
17	15,3
18	14,0
19	13,2
20	10,0

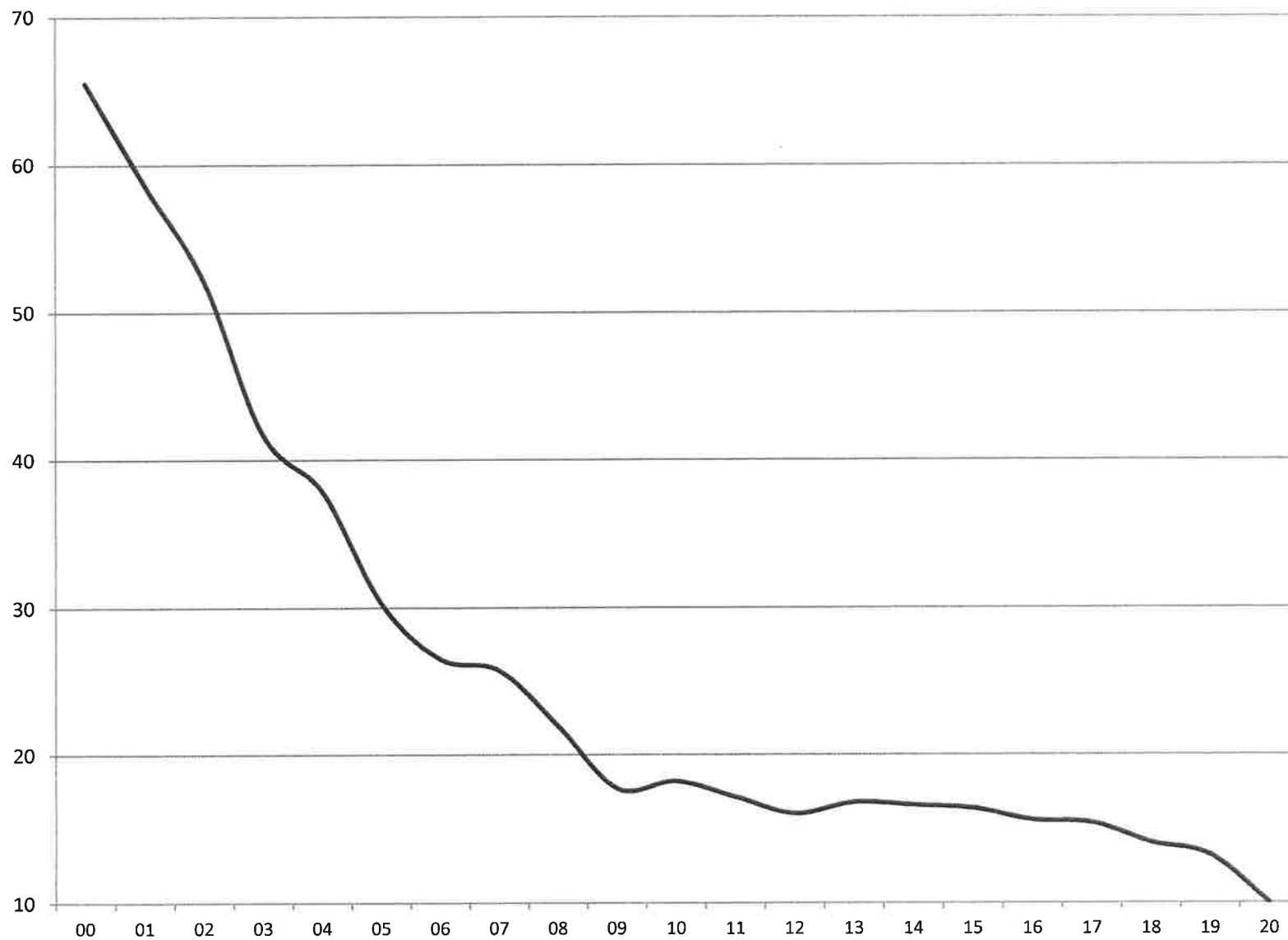

CHAUSSURE

PRODUCTION DE PANTOUFLES (en millions de paires)

00	34,2
01	27,9
02	23,4
03	19,1
04	15,4
05	12,3
06	12,1
07	10,2
08	8,2
09	7,4
10	7,5
11	6,8
12	6,5
13	6,9
14	6,7
15	6,8
16	6,7
17	6,3
18	6,5
19	6,0
20	4,0

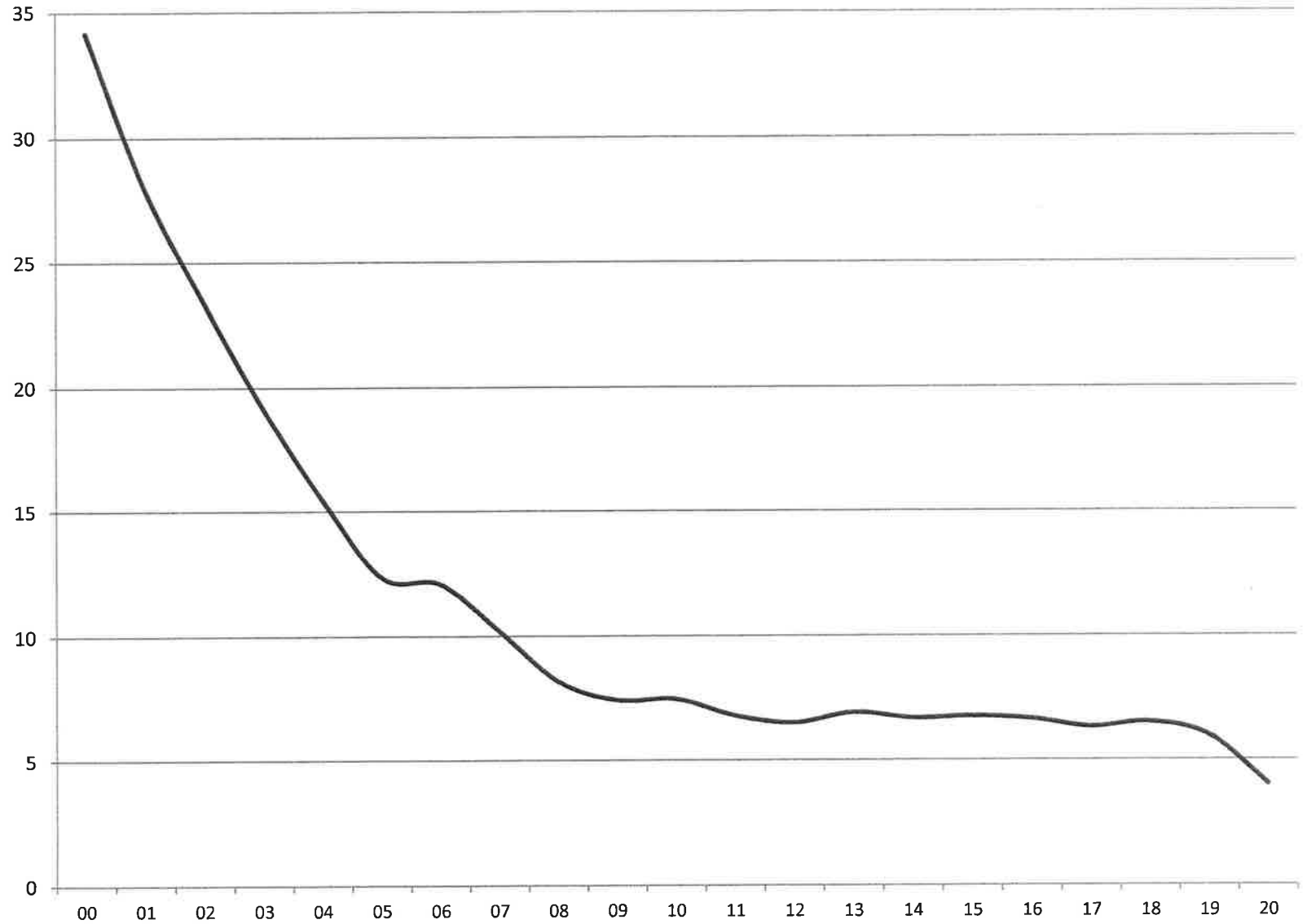

CHAUSSURES ET AUTRES ARTICLES CHAUSSANTS

ANNEE: 2020
 NOMBRE D'ENTREPRISES: 86

I - PRODUCTION, LIVRAISONS ET FACTURATIONS D'ARTICLES CHAUSSANTS (non compris négoce)

Les livraisons et les facturations correspondent aux articles fabriqués en France par l'établissement ou par ses sous-traitants à ses spécifications (ventes à un autre fabricant exclues).
Non compris les articles achetés et revendus en l'état.

PRODUCTION TOTALE dont vous avez effectué les opérations de montage dans vos ateliers pour votre compte ou pour celui d'un autre fabricant.		PRODUCTION (en paires)	LIVRAISONS (en paires)	FACTURATIONS Hors TVA (en euros)
	Chaussures, bottes et sandales (autres que pantoufles, chaussures de sport et de protection)			
1	à dessus en cuir	3 740 751	4 151 773	228 901 457
2	à dessus en caoutchouc ou en matières plastiques	2 266 075	2 403 387	39 555 898
3	à dessus en matières textiles (y compris espadrilles)	1 229 264	1 115 244	7 253 625
4	Pantoufles (y compris charentaises, mules)	4 012 481	4 051 048	25 719 804
5	Chaussures de sport	196 140	196 706	14 821 147
6	Chaussures et bottes de sécurité	2 389 547	2 699 976	81 551 366
7	Autres chaussures	220 469	220 884	9 693 295
8	TOTAL (lignes 1 à 7)	14 054 727	14 839 018	407 496 592
9	Articles semi-finis, dessus de chaussures et leurs parties, semelles extérieures et talons en caoutchouc ou en matières plastiques...			17 222 746

CHAUSSURES ET ARTICLES CHAUSSANTS - ANNEE 2020

II - FACTURATIONS (y compris négoce)

	CHIFFRE D'AFFAIRES TOTAL HORS TVA (en euros)	France	Exportations	Total
10	concernant les articles finis produits ou revendus, les articles semi-finis et le travail à façon	406 697 580	160 001 949	566 699 529

III - EFFECTIF

		EFFECTIF moyen annuel employé	REMUNERATIONS versées au cours de l'année (en euros)	Nombre total d'heures ouvrées
11	Ingénieurs, cadres, techniciens et employés	1 483	55 885 713	
12	Ouvriers (horaires et mensualisés)	2 318	43 308 075	3 356 607
13	Représentants exclusifs	72	1 406 448	
14	TOTAL	3 873	100 600 236	

CHAUSSURES ET ARTICLES CHAUSSANTS - ANNEE 2020

IV - EFFECTIFS ET FACTURATIONS PAR REGIONS

REGION	Nombre d'entreprises	Effectif cadres et ETAM (a)	Effectif des ouvriers (a)	Salaires des cadres et ETAM (en euros) (b)	Salaires des ouvriers (en euros) (b)	Production annuelle (en nombre de paires)	Facturations totales H.T.V.A. (en euros) (c)
Auvergne-Rhône-Alpes	15	146	304	6 578 804	5 226 985	307 690	38 142 160
Bourgogne-Franche-Comté	0	0	0	0	0	0	0
Bretagne	3	15	21	739 180	390 725	135 075	3 706 469
Centre-Val de Loire (d)	2						
Corse	0	0	0	0	0	0	0
Grand Est	4	275	325	10 673 404	5 969 965	1 557 090	121 856 603
Hauts-de-France	0	0	0	0	0	0	0
Ile-de-France	3	31	20	1 905 475	556 447	2 788	4 876 993
Normandie (d)	2						
Nouvelle-Aquitaine	32	390	846	13 334 301	15 007 030	6 674 799	166 347 262
Occitanie	4	88	68	3 304 794	1 429 200	1 246 449	55 348 539
Pays de la Loire	16	392	549	14 209 679	11 192 262	3 669 199	138 368 669
Provence-Alpes-Côte d'Azur	5	56	72	1 952 738	1 788 670	190 534	14 472 092
TOTAL	86	1 483	2 318	55 885 713	43 308 075	14 054 727	566 699 529

(a) effectifs moyens annuels.

(b) salaires bruts.

(c) y.c. facturations correspondant aux reventes en l'état.

(d) non diffusé.

CHAUSSURES ET ARTICLES CHAUSSANTS - ANNEE 2020

VI - STRUCTURES SELON LES EFFECTIFS OUVRIERS

Tranches d'effectifs ouvriers	Nombre d'entreprises	Effectif cadres et ETAM (a)	Effectif des ouvriers (a)	Salaires des cadres et ETAM (en euros) (b)	Salaires des ouvriers (en euros) (b)	Production annuelle (en nombre de paires)	Facturations totales H.T.V.A. (en euros) (c)
moins de 10	41	185	187	7 432 403	3 862 878	1 105 984	66 935 307
11 à 20	18	159	269	5 329 341	5 088 870	1 528 774	55 407 113
21 à 50	15	409	512	14 418 247	9 111 887	5 633 872	172 136 351
51 à 100	6	250	419	9 560 213	7 182 384	1 261 926	64 464 992
101 à 200	5	480	931	19 145 509	18 062 056	4 524 171	207 755 766
201 à 300	1						
301 et plus	0	0	0	0	0	0	0
TOTAL	86	1 483	2 318	55 885 713	43 308 075	14 054 727	566 699 529

(a) effectifs moyens annuels.

(b) salaires bruts.

(c) y.c. facturations correspondant aux reventes en l'état.

CHAUSSURES ET ARTICLES CHAUSSANTS - ANNEE 2020

VII - STATISTIQUES PAR TRANCHE DE CHIFFRES D'AFFAIRES

Tranches de chiffres d'affaires	Nombre d'entreprises	Effectif cadres et ETAM (a)	Effectif des ouvriers (a)	Salaires des cadres et ETAM (en euros) (b)	Salaires des ouvriers (en euros) (b)	Production annuelle (en nombre de paires)	Facturations totales H.T.V.A. (en euros) (c)
moins de 1 ME	31	46	205	1 450 795	3 709 753	805 650	14 165 316
1 à 2 ME	10	62	136	1 915 872	2 366 747	198 177	13 729 761
2 à 3 ME	10	67	233	2 640 407	3 984 962	2 247 506	24 072 370
3 à 5 ME	10	110	121	4 682 035	2 413 852	513 852	40 972 824
5 à 10 ME	11	210	288	7 955 268	5 106 532	3 445 046	85 460 536
10 à 20 ME	5	243	404	8 339 492	7 755 612	1 083 552	74 033 970
20 à 50 ME	8	745	931	28 901 844	17 970 617	5 760 944	314 264 752
plus de 50 ME	1						
TOTAL	86	1 483	2 318	55 885 713	43 308 075	14 054 727	566 699 529

(a) effectifs moyens annuels.

(b) salaires bruts.

(c) y.c. facturations correspondant aux reventes en l'état.

STATISTIQUES PAR TRANCHE DE CHIFFRES D'AFFAIRES (en pourcentage)

Tranches de chiffres d'affaires	Nombre d'entreprises (%)	Effectif cadres et ETAM (%)	Effectif des ouvriers (%)	Salaires des cadres et ETAM (%)	Salaires des ouvriers (%)	Production annuelle (%)	Facturations totales H.T.V.A. (%)
moins de 1 ME	36,0	3,1	8,8	2,6	8,6	5,7	2,5
1 à 2 ME	11,6	4,2	5,9	3,4	5,5	1,4	2,4
2 à 3 ME	11,6	4,5	10,1	4,7	9,2	16,0	4,2
3 à 5 ME	11,6	7,4	5,2	8,4	5,6	3,7	7,2
5 à 10 ME	12,8	14,2	12,4	14,2	11,8	24,5	15,1
10 à 20 ME	5,8	16,4	17,4	14,9	17,9	7,7	13,1
20 à 50 ME	9,3	50,2	40,2	51,7	41,5	41,0	55,5
plus de 50 ME	1,2						

***** **M A R O Q U I N E R I E** *****

Depuis 2013, l'étude sur le secteur de la maroquinerie porte sur l'ensemble des entreprises du secteur, ayant un effectif non nul.

En terme d'effectifs, l'industrie française de la **Maroquinerie** représente plus des trois quarts de la filière industrielle du cuir. En 2020, 403 unités de production ont employé 6.807 cadres, employés, techniciens ou agents de maîtrise et 17.914 ouvriers en atelier. Depuis plusieurs années, les effectifs ont tendance à s'accroître grâce aux bonnes performances des entreprises qui produisent des articles de luxe.

Le chiffre d'affaires de l'industrie française de la Maroquinerie s'élève à 3,3 milliards d'euros, en baisse de 12% par rapport à l'an passé.

Les trente deux entreprises qui emploient plus de 200 salariés réalisent 86% des facturations du secteur et emploient un peu moins des trois quarts des salariés.

Un peu moins du quart des entreprises du secteur est situé en région parisienne et réalise plus de la moitié du chiffre d'affaires total. De nombreux maroquiniers exercent également leur activité dans les régions Auvergne-Rhône-Alpes (70 entreprises), Nouvelle-Aquitaine (50 entreprises), Occitanie (38 entreprises).

EVOLUTION DE LA MAROQUINERIE ENTRE 2015 ET 2020

MAROQUINERIE	SOURCE	UNITE	2 015	2 016	2 017	2 018	2 019	2 020
CHIFFRES CLES								
CHIFFRE D'AFFAIRES (a)	CNC	1000 euros	2 858 231	3 037 986	3 236 302	3 474 293	3 790 496	3 337 751
EXPORTATIONS EN VALEUR (b)	DOUANES	1000 euros	5 558 481	5 975 923	6 517 141	7 270 440	8 456 623	7 878 475
IMPORTATIONS EN VALEUR (b)	DOUANES	1000 euros	3 385 878	3 494 572	3 747 529	3 163 785	3 493 578	2 887 049
TAUX DE COUVERTURE	DOUANES	en %	164	171	174	230	242	273
NOMBRE D'ENTREPRISES (c)	CNC		421	411	448	449	442	403
EFFECTIFS salariés moyens annuels	CNC		18 506	19 695	20 844	22 375	24 142	24 721

(a) Ne comprend pas la revente en l'état d'articles achetés à d'autres fabricants français ou étrangers.

(b) A partir de 2012, comprend les bracelets de montres non métalliques et les articles à usage technique.

(c) Jusqu'en 2012, ne comprend que des entreprises de plus de cinq salariés. A partir de 2013, comprend les entreprises ayant un effectif non nul.

MAROQUINERIE

NOMBRE D'ENTREPRISES

00	222
01	230
02	233
03	223
04	209
05	201
06	192
07	174
08	164
09	156
10	154
11	153
12	151
13	431
14	412
15	421
16	411
17	448
18	449
19	442
20	403

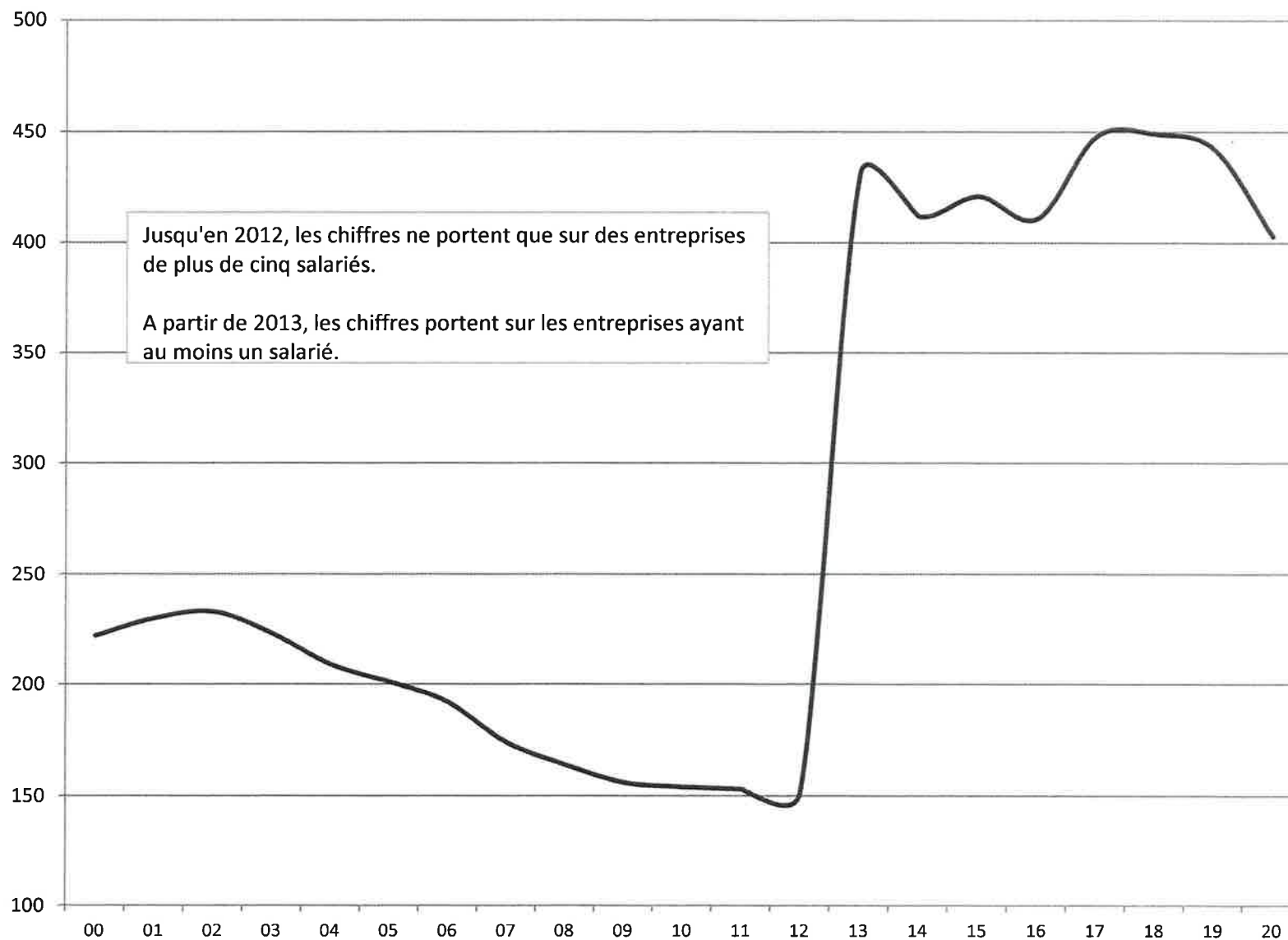

MAROQUINERIE

EFFECTIFS

00	11 678
01	12 662
02	11 916
03	11 750
04	11 500
05	11 422
06	11 120
07	11 202
08	11 889
09	12 198
10	12 402
11	12 993
12	13 407
13	16 057
14	18 114
15	18 506
16	19 695
17	20 844
18	22 375
19	24 142
20	24 721

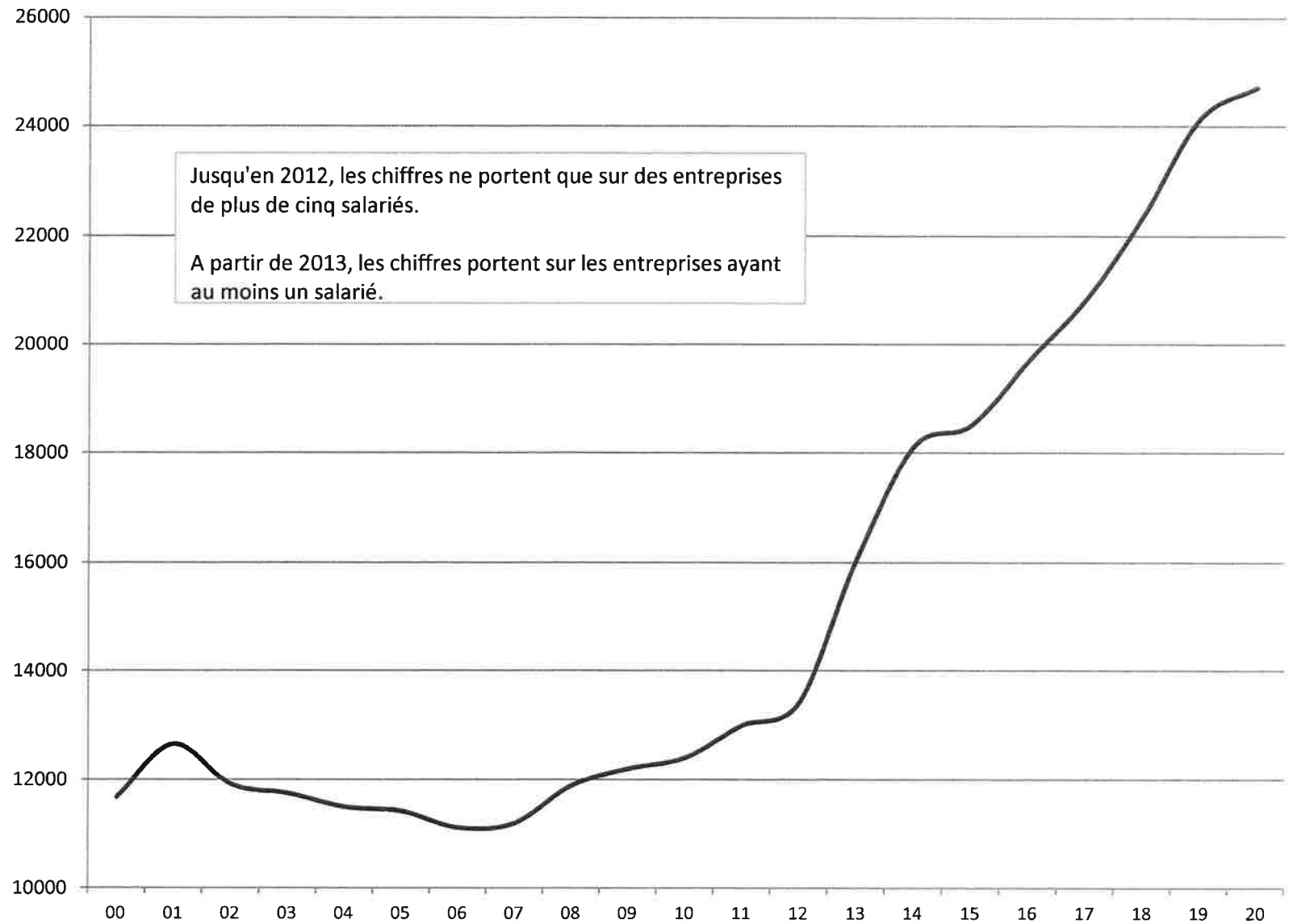

MAROQUINERIE

CHIFFRE D'AFFAIRES (en milliards d'euros)

00	0,982
01	1,120
02	1,092
03	1,097
04	1,177
05	1,231
06	1,307
07	1,404
08	1,542
09	1,595
10	1,812
11	2,082
12	2,287
13	2,543
14	2,695
15	2,858
16	3,038
17	3,236
18	3,474
19	3,790
20	3,338

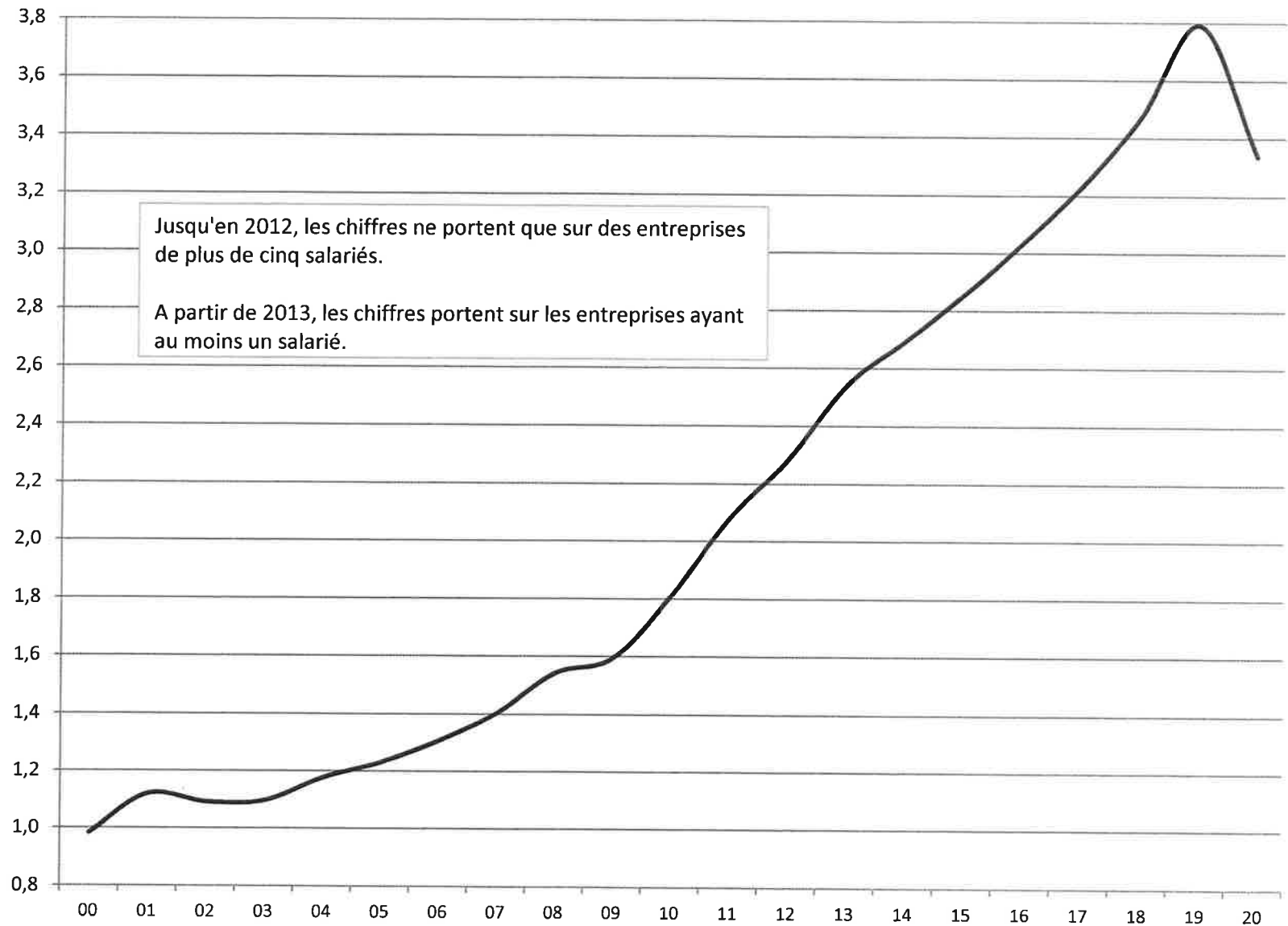

**ARTICLES DE MAROQUINERIE, DE VOYAGE ET DE CHASSE
ARTICLES DE SELLERIE ET DE BOURRELLERIE, TRAVAUX DE GAINERIE
CEINTURES, BRACELETS DE MONTRE, ARTICLES DIVERS EN CUIR ET SIMILAIRES...
(non compris articles de protection)**

ANNEE: 2020
NOMBRE D'ENTREPRISES: 403

I - PRODUCTION ET FACTURATIONS D'ARTICLES FINIS FABRIQUES PAR L'ETABLISSEMENT

Les facturations (hors taxes) correspondent aux articles fabriqués en France par l'établissement ou par ses sous-traitants.
Non compris les articles finis achetés et revendus en l'état.

	ARTICLES FINIS	PRODUCTION en pièces	FACTURATIONS H.T. en euros
1	Malles, valises, mallettes, vanity-cases	112 884	37 978 393
2	Serviettes, cartables, sacs et troussees d'écoliers, porte-documents, attaché-cases	586 258	33 850 596
3	Sacs à main	8 306 149	2 387 248 131
4	Articles de poche ou de sac à main (portefeuilles, porte-cartes, porte-monnaie)	4 019 821	251 599 740
5	Petits articles de maroquinerie (petits étuis (à lunettes, à cigarette...), étuis pour téléphones, tablettes, photos, jumelles, cinéma, troussees de petite maroquinerie, articles de bureau)	9 067 437	183 715 621
6	Autres articles de voyage (sacs de voyage, sacs de sport, sacs à dos, troussees de voyage ou de toilette)	2 598 791	115 508 253
7	Articles divers de maroquinerie (travaux de gainerie, articles pour cycles, motocycles, de chasse et de pêche)	1 192 953	55 919 015
8	Articles pour automobiles, sellerie nautique et aéronautique		4 054 988
9	Articles de sellerie ou de bourrellerie pour animaux	396 310	48 407 455
10	Ceintures (toutes matières confondues)	2 650 471	130 266 089
11	Bracelets de montres, autres qu'en métal	1 291 378	58 938 839
12	Articles à usage technique et autres ouvrages en cuir	217 513	30 263 907
13	TOTAL - Ventes d'articles finis fabriqués par l'établissement ou par ses sous-traitants		3 337 751 027

MAROQUINERIE - ANNEE 2020

II - FACTURATIONS

		FACTURATIONS H.T. en euros
13	Ventes d'articles finis fabriqués par l'établissement ou par ses sous-traitants	3 337 751 027
14	Revente en l'état d'articles achetés à d'autres fabricants français ou étrangers	18 396 243
15	Ventes d'articles non finis	2 099 244

III - EFFECTIF

		EFFECTIF moyen annuel employé	SALAIRES bruts versés au cours de l'année (en euros)
16	Cadres, employés, techniciens et agents de maîtrise	6 807	309 952 525
17	Ouvriers en atelier (y compris intérimaires et contrats à durée déterminée, non compris les travailleurs à domicile)	17 914	396 015 039
18	TOTAL	24 721	705 967 564

MAROQUINERIE - ANNEE 2020

IV - EFFECTIFS ET FACTURATIONS PAR REGIONS

REGION	Nombre d'entreprises	Effectif des cadres et ETAM (a)	Effectif des ouvriers (a)	Salaires des cadres et ETAM (en euros) (b)	Salaires des ouvriers (en euros) (b)	Facturations totales H.T.V.A. (en euros) (c)
Auvergne-Rhône-Alpes	70	689	4 076	26 643 529	89 495 333	351 750 483
Bourgogne-Franche-Comté	17	443	2 695	34 934 686	37 494 161	261 749 974
Bretagne	17	226	301	8 080 292	6 858 445	28 333 387
Centre-Val de Loire	25	395	1 705	13 800 778	36 009 714	167 327 144
Corse						
Grand Est	12	293	323	12 197 781	5 799 668	32 963 940
Hauts-de-France	7	212	803	12 440 790	23 299 339	139 242 904
Ile-de-France	88	3 338	2 518	153 672 448	73 977 955	1 895 944 609
Normandie	14	257	1 031	12 268 617	26 390 475	71 888 553
Nouvelle-Aquitaine	50	477	2 176	15 862 499	46 138 342	144 334 442
Occitanie	38	118	268	4 303 176	5 503 269	63 125 960
Pays de la Loire	30	322	1 976	14 789 777	43 964 912	174 780 383
Provence-Alpes-Côte d'Azur	35	37	42	958 152	1 083 426	6 309 248
TOTAL	403	6 807	17 914	309 952 525	396 015 039	3 337 751 027

(a) Effectifs annuels moyens.

(b) Salaires et appointements bruts annuels.

(c) y.c. facturations pour travail à façon.

MAROQUINERIE - ANNEE 2020

V - STRUCTURES SELON LES EFFECTIFS SALARIES TOTAUX

Tranches d'effectifs salariés	Nombre d'entreprises	Effectif des cadres et ETAM (a)	Effectif des ouvriers (a)	Salaires des cadres et ETAM (en euros) (b)	Salaires des ouvriers (en euros) (b)	Facturations totales H.T.V.A. (en euros) (c)
moins de 10	263	371	396	9 512 665	7 763 245	73 234 169
11 à 20	32	134	336	4 716 412	6 358 749	30 798 517
21 à 30	17	111	318	4 497 425	6 658 703	27 656 964
31 à 40	17	142	474	5 136 161	9 293 023	45 632 928
41 à 50	11	89	403	3 505 545	8 253 346	33 838 069
51 à 100	14	218	824	7 932 792	16 628 843	97 047 383
101 à 200	17	532	2 131	18 488 484	42 903 482	147 475 985
201 et plus	32	5 210	13 032	256 163 041	298 155 648	2 882 067 012
TOTAL	403	6 807	17 914	309 952 525	396 015 039	3 337 751 027

(a) Effectifs annuels moyens.

(b) Salaires et appointements bruts annuels.

(c) y.c. facturations pour travail à façon.

STRUCTURES SELON LES EFFECTIFS SALARIES TOTAUX (en pourcentage)

Nombre de salariés	Nombre d'entreprises (%)	Effectif des cadres et ETAM (%)	Effectif des ouvriers (%)	Salaires des cadres (%)	Salaires des ouvriers (%)	Facturations totales H.T.V.A. (%)
moins de 10	65,3	5,5	2,2	3,1	2,0	2,2
11 à 20	7,9	2,0	1,9	1,5	1,6	0,9
21 à 30	4,2	1,6	1,8	1,5	1,7	0,8
31 à 40	4,2	2,1	2,6	1,7	2,3	1,4
41 à 50	2,7	1,3	2,2	1,1	2,1	1,0
51 à 100	3,5	3,2	4,6	2,6	4,2	2,9
101 à 200	4,2	7,8	11,9	6,0	10,8	4,4
201 et plus	7,9	76,5	72,7	82,6	75,3	86,3

MAROQUINERIE - ANNEE 2020

VI - STRUCTURES SELON LES EFFECTIFS OUVRIERS

Tranches d'effectifs ouvriers	Nombre d'entreprises	Effectif des cadres et ETAM (a)	Effectif des ouvriers (a)	Salaires des cadres et ETAM (en euros) (b)	Salaires des ouvriers (en euros) (b)	Facturations totales H.T.V.A. (en euros) (c)
moins de 10	282	3 036	530	120 777 515	10 418 002	95 278 441
11 à 20	29	189	452	7 585 740	9 295 477	42 602 020
21 à 30	14	178	330	5 372 450	6 075 750	28 927 687
31 à 40	16	222	560	8 182 652	11 645 911	53 263 925
41 à 50	3	6	133	217 717	2 373 988	2 418 687
51 à 100	14	222	942	7 582 884	18 756 005	118 873 091
101 à 200	19	722	2 789	31 419 138	60 890 598	184 040 342
201 et plus	26	2 232	12 178	128 814 429	276 559 308	2 812 346 834
TOTAL	403	6 807	17 914	309 952 525	396 015 039	3 337 751 027

(a) Effectifs annuels moyens.

(b) Salaires et appointements bruts annuels.

(c) y.c. facturations pour travail à façon.

STRUCTURES SELON LES EFFECTIFS OUVRIERS TOTAUX (en pourcentage)

Nombre d'ouvriers	Nombre d'entreprises (%)	Effectif des cadres (%)	Effectif des ouvriers (%)	Salaires des cadres (%)	Salaires des ouvriers (%)	Facturations totales H.T.V.A. (%)
moins de 10	70,0	44,6	3,0	39,0	2,6	2,9
11 à 20	7,2	2,8	2,5	2,4	2,3	1,3
21 à 30	3,5	2,6	1,8	1,7	1,5	0,9
31 à 40	4,0	3,3	3,1	2,6	2,9	1,6
41 à 50	0,7	0,1	0,7	0,1	0,6	0,1
51 à 100	3,5	3,3	5,3	2,4	4,7	3,6
101 à 200	4,7	10,6	15,6	10,1	15,4	5,5
201 et plus	6,5	32,8	68,0	41,6	69,8	84,3