

**\*\*\*\*\* TANNERIE MEGISSERIE \*\*\*\*\***

L'industrie française de la **Tannerie Mégisserie** est constituée au 31 décembre 2020, de 39 entreprises qui emploient 402 cadres et employés et 1.089 ouvriers. Les effectifs ont été réduits de 5%. Le montant des salaires annuels bruts s'élève à 49,8 millions d'euros. Ces rémunérations se répartissent de la manière suivante : 22,1 millions d'euros pour les cadres et employés, et 27,7 millions d'euros pour les ouvriers.

Les tanneurs ont produit 2,3 milliers de tonnes de cuirs finis de bovins et de veaux. Ce volume est en baisse de 22%. Les mégissiers ont quant à eux produit 2,8 millions de peaux finies d'ovins, de caprins, de porcins et de peaux exotiques (contre 4,1 en 2018 et 3,9 en 2019). Les productions de cuirs finis de bovins, de peaux finies de veaux, d'ovins, de caprins et de peaux exotiques ont chacune fléchi de 25%, 19%, 29%, 25% et 7%. Les facturations qui s'élèvent à 343,6 millions d'euros ont diminué de 24%.

L'industrie française de la Tannerie Mégisserie est constituée par de nombreuses petites entreprises. Un peu moins de la moitié des entreprises a moins de 20 salariés. Les onze plus grosses entreprises emploient chacune plus de 50 salariés, soit plus des deux tiers des effectifs du secteur, et réalisent 85% du chiffre d'affaires total. Les tanneries mégisseries sont réparties sur l'ensemble du territoire avec cependant quelques pôles, notamment dans les Pays de la Loire (28% du chiffre d'affaires), en Auvergne-Rhône-Alpes (26% du chiffre d'affaires), en Occitanie (12%). Ces trois régions emploient 63% des effectifs.

# EVOLUTION DE LA TANNERIE MEGISSERIE ENTRE 2015 ET 2020

- 22 -

| TANNERIE MEGISSERIE (a)                       | SOURCE  | UNITE      | 2 015   | 2 016   | 2 017   | 2 018   | 2 019   | 2 020   |
|---|---------|------------|---------|---------|---------|---------|---------|---------|
| <b>CHIFFRES CLES</b>                          |         |            |         |         |         |         |         |         |
| PRODUCTION DE CUIRS TANNES (TANNERIE)         | CNC     | tonnes     | 14 162  | 14 991  | 15 375  | 13 524  | 11 800  | 8 497   |
| PRODUCTION DE CUIRS TANNES (MEGISSERIE)       | CNC     | 1000 px    | 61      | 37      | 31      | 27      | 29      | 24      |
| PRODUCTION DE CUIRS FINIS (TANNERIE)          | CNC     | tonnes     | 3 007   | 2 984   | 3 018   | 2 940   | 2 997   | 2 338   |
| PRODUCTION DE CUIRS FINIS (MEGISSERIE)        | CNC     | 1000 px    | 3 825   | 4 047   | 4 410   | 4 118   | 3 884   | 2 763   |
| CHIFFRE D'AFFAIRES (hors façon)               | CNC     | 1000 euros | 393 455 | 398 721 | 418 092 | 443 591 | 455 062 | 343 626 |
| EXPORTATIONS EN VALEUR                        | DOUANES | 1000 euros | 323 041 | 328 329 | 328 811 | 335 993 | 295 868 | 183 007 |
| IMPORTATIONS EN VALEUR                        | DOUANES | 1000 euros | 422 315 | 435 650 | 443 509 | 480 768 | 482 396 | 346 947 |
| TAUX DE COUVERTURE                            | DOUANES | en %       | 76      | 75      | 74      | 70      | 61      | 53      |
| NOMBRE D'ENTREPRISES au 31 décembre           | CNC     |            | 41      | 40      | 40      | 40      | 39      | 39      |
| EFFECTIFS au 31 décembre                      | CNC     |            | 1 534   | 1 577   | 1 570   | 1 554   | 1 567   | 1 491   |
| <b>PRINCIPALES PRODUCTIONS DE CUIRS FINIS</b> |         |            |         |         |         |         |         |         |
| <b>BOVINS</b>                                 |         |            |         |         |         |         |         |         |
| CUIR A SEMELLE                                | CNC     | tonnes     | 85      | 89      | 74      | 79      | 79      | 53      |
| AUTRE CUIR VENDU AU POIDS                     | CNC     | tonnes     | 97      | 70      | 45      | 68      | 97      | 55      |
| CUIR VENDU A LA SURFACE                       | CNC     | 1000 m2    | 1 113   | 1 196   | 1 171   | 1 137   | 1 083   | 847     |
| TOTAL BOVINS                                  | CNC     | tonnes     | 1 713   | 1 786   | 1 704   | 1 680   | 1 654   | 1 245   |
| <b>VEAUX</b>                                  |         |            |         |         |         |         |         |         |
| EQUIDES                                       | CNC     | 1000 m2    | 1 532   | 1 418   | 1 553   | 1 492   | 1 590   | 1 293   |
|   | CNC     | 1000 m2    | 0       | 0       | 0       | 0       | 0       | 0       |
| <b>OVINS</b>                                  |         |            |         |         |         |         |         |         |
| PEAUX POUR VETEMENT                           | CNC     | 1000 px    | 940     | 1 051   | 1 007   | 886     | 778     | 533     |
| PEAUX POUR DOUBLURE                           | CNC     | 1000 px    | 635     | 709     | 934     | 782     | 676     | 499     |
| TOTAL OVINS (PEAUX FINIES)                    | CNC     | 1000 px    | 2 962   | 3 235   | 3 543   | 3 355   | 3 150   | 2 222   |
| <b>CAPRINS</b>                                |         |            |         |         |         |         |         |         |
| PEAUX POUR DESSUS DE CHAUSSURES               | CNC     | 1000 px    | 2       | 2       | 2       | 2       | 2       | 1       |
| TOTAL CAPRINS (PEAUX FINIES)                  | CNC     | 1000 px    | 451     | 466     | 445     | 437     | 422     | 317     |
| <b>PORCINS</b>                                |         |            |         |         |         |         |         |         |
| REPTILES ET AUTRES PEAUX                      | CNC     | 1000 px    | 228     | 152     | 230     | 117     | 123     | 49      |
|   | CNC     | 1000 px    | 184     | 194     | 192     | 209     | 189     | 175     |

(a) L'enquête est exhaustive, c'est-à-dire, menée auprès de l'ensemble des tanneurs et mégissiers français. Les entreprises ne faisant que du négoce ne sont pas comptabilisées.

# TANNERIE MEGISSERIE

## NOMBRE D'ENTREPRISES

|    |    |
|----|----|
| 00 | 84 |
| 01 | 79 |
| 02 | 78 |
| 03 | 74 |
| 04 | 71 |
| 05 | 64 |
| 06 | 63 |
| 07 | 62 |
| 08 | 57 |
| 09 | 53 |
| 10 | 51 |
| 11 | 47 |
| 12 | 45 |
| 13 | 44 |
| 14 | 43 |
| 15 | 41 |
| 16 | 40 |
| 17 | 40 |
| 18 | 40 |
| 19 | 39 |
| 20 | 39 |

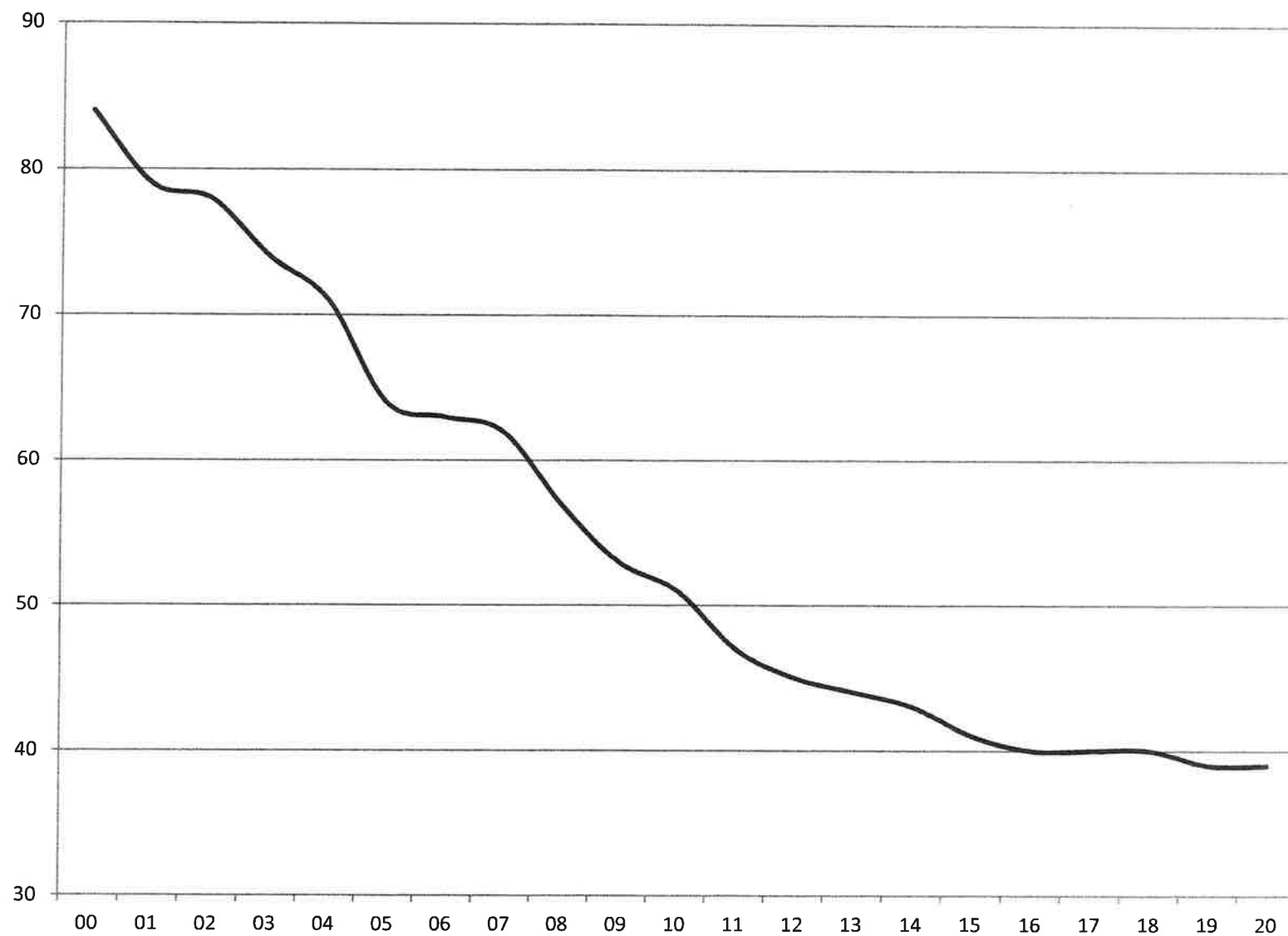

# TANNERIE MEGISSERIE

## EFFECTIFS

|    |       |
|----|-------|
| 00 | 2 583 |
| 01 | 2 534 |
| 02 | 2 429 |
| 03 | 2 120 |
| 04 | 2 039 |
| 05 | 1 807 |
| 06 | 1 724 |
| 07 | 1 721 |
| 08 | 1 641 |
| 09 | 1 491 |
| 10 | 1 476 |
| 11 | 1 520 |
| 12 | 1 554 |
| 13 | 1 560 |
| 14 | 1 542 |
| 15 | 1 534 |
| 16 | 1 577 |
| 17 | 1 570 |
| 18 | 1 554 |
| 19 | 1 567 |
| 20 | 1 491 |

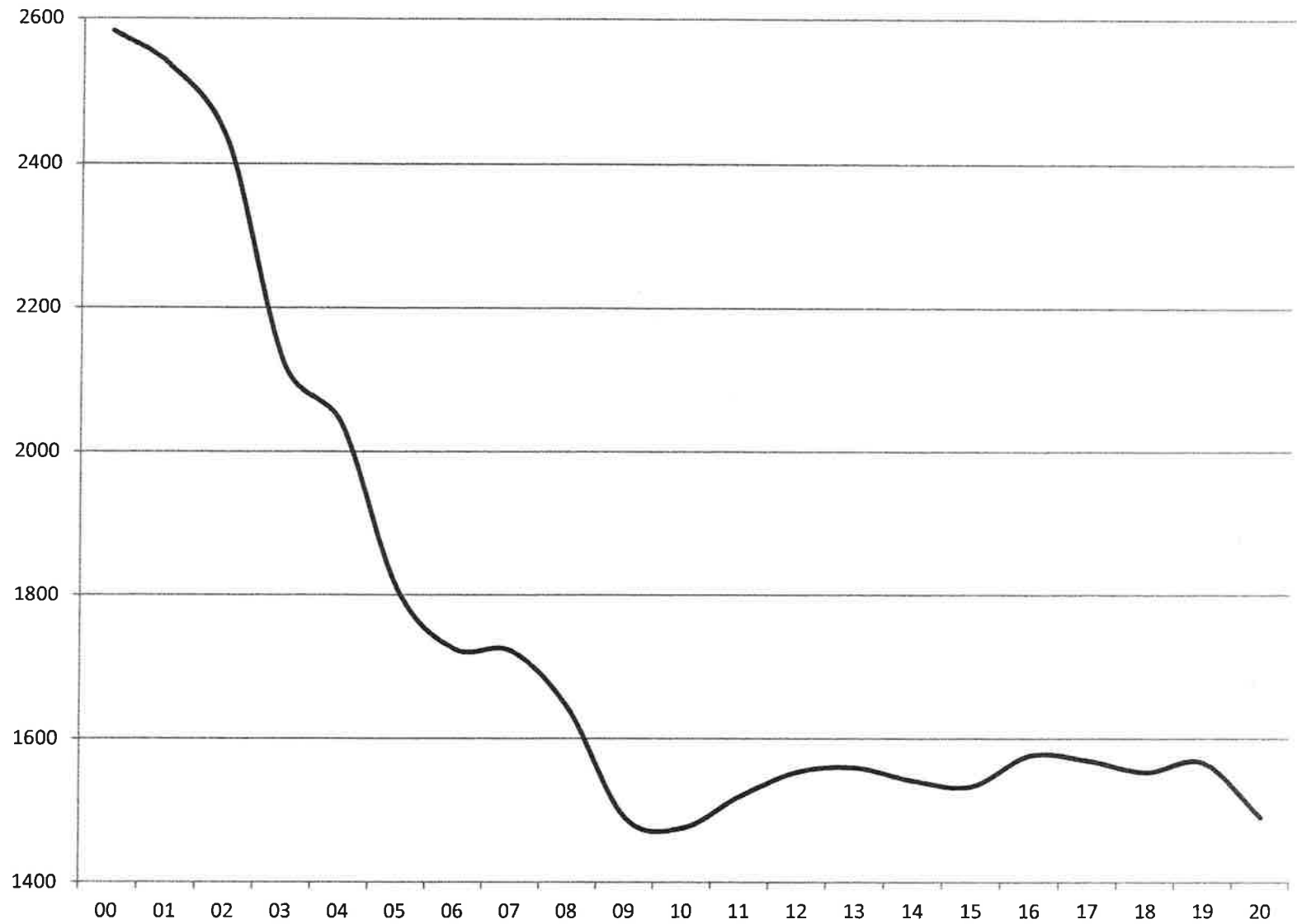

# TANNERIE MEGISSERIE

## CHIFFRE D'AFFAIRES (en millions d'euros)

|    |       |
|----|-------|
| 00 | 324,8 |
| 01 | 365,9 |
| 02 | 315,3 |
| 03 | 272,0 |
| 04 | 266,4 |
| 05 | 261,3 |
| 06 | 270,3 |
| 07 | 295,6 |
| 08 | 277,3 |
| 09 | 217,8 |
| 10 | 281,2 |
| 11 | 363,3 |
| 12 | 404,5 |
| 13 | 427,5 |
| 14 | 426,9 |
| 15 | 393,5 |
| 16 | 398,7 |
| 17 | 418,1 |
| 18 | 443,6 |
| 19 | 455,1 |
| 20 | 343,6 |

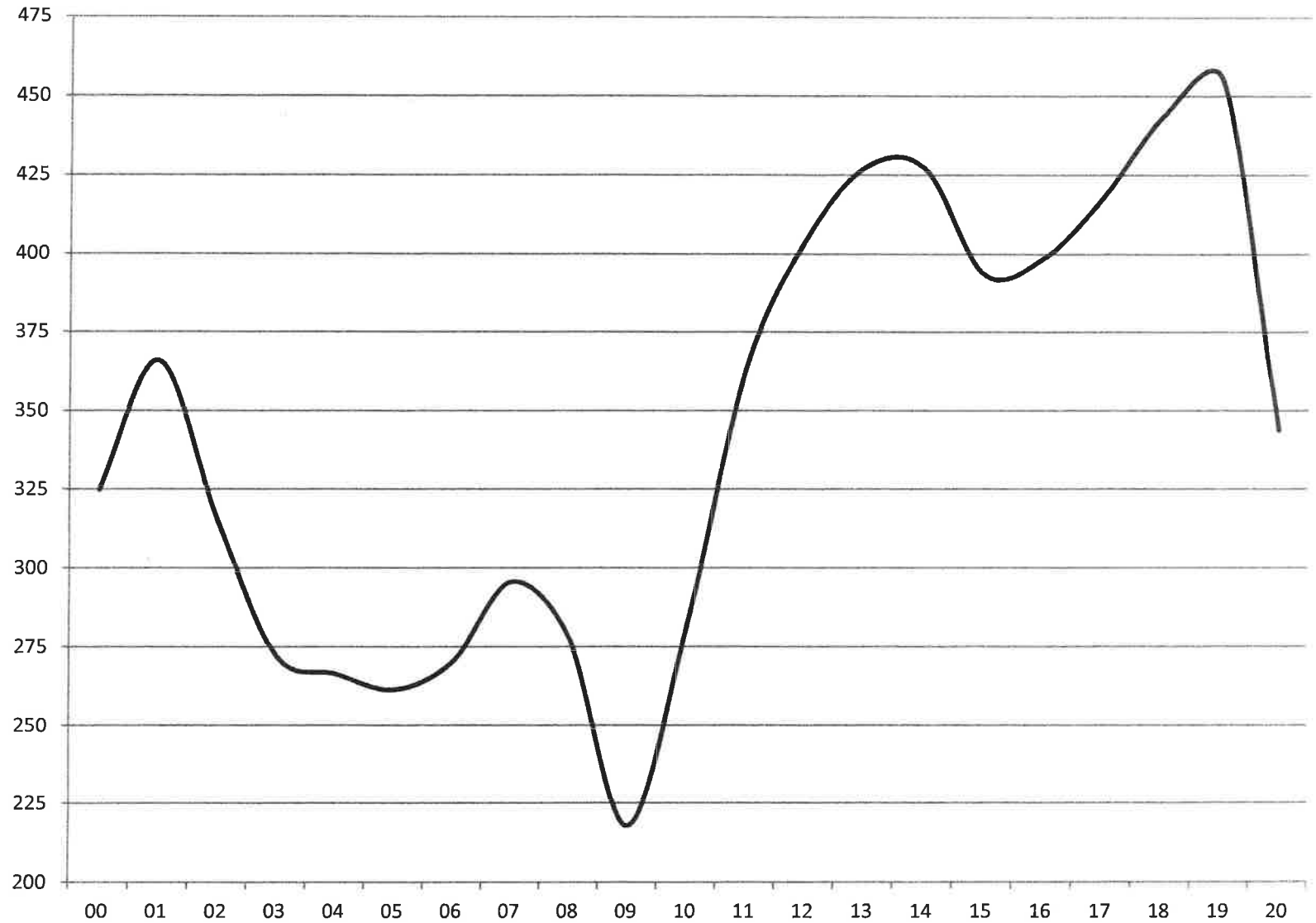

# TANNERIE MEGISSERIE

## PRODUCTION DE CUIRS FINIS DE BOVINS (en tonnes)

|    |       |
|----|-------|
| 00 | 6 264 |
| 01 | 6 297 |
| 02 | 5 173 |
| 03 | 4 056 |
| 04 | 3 924 |
| 05 | 3 418 |
| 06 | 3 067 |
| 07 | 3 154 |
| 08 | 2 823 |
| 09 | 2 340 |
| 10 | 2 673 |
| 11 | 2 628 |
| 12 | 2 465 |
| 13 | 2 315 |
| 14 | 2 050 |
| 15 | 1 713 |
| 16 | 1 786 |
| 17 | 1 704 |
| 18 | 1 680 |
| 19 | 1 654 |
| 20 | 1 245 |

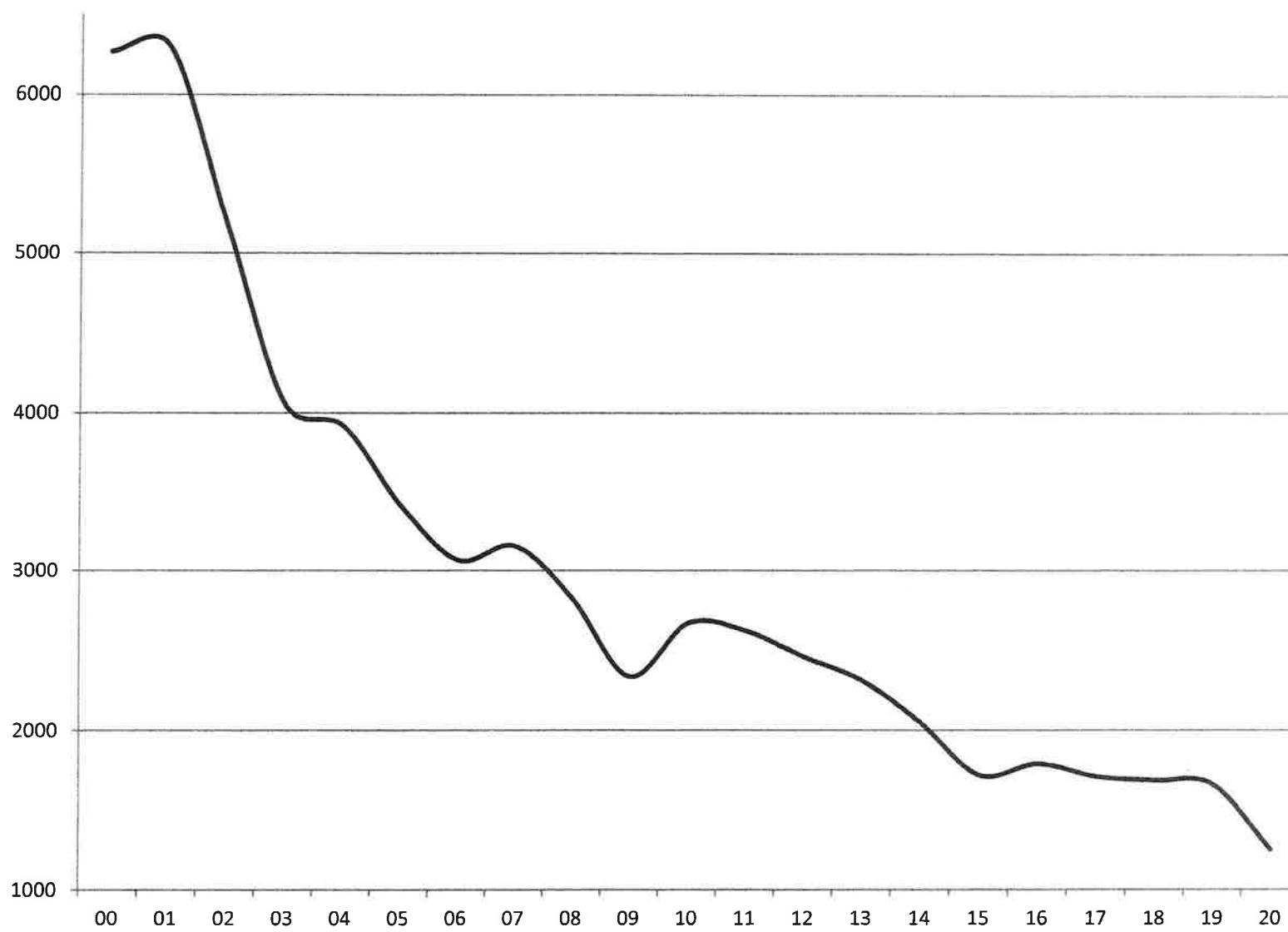

# TANNERIE MEGISSERIE

## PRODUCTION DE PEAUX FINIES DE VEAUX (en milliers de mètres carrés)

|    |       |
|----|-------|
| 00 | 1 807 |
| 01 | 1 843 |
| 02 | 1 560 |
| 03 | 1 540 |
| 04 | 1 579 |
| 05 | 1 460 |
| 06 | 1 388 |
| 07 | 1 439 |
| 08 | 1 319 |
| 09 | 1 109 |
| 10 | 1 360 |
| 11 | 1 472 |
| 12 | 1 535 |
| 13 | 1 525 |
| 14 | 1 505 |
| 15 | 1 532 |
| 16 | 1 418 |
| 17 | 1 553 |
| 18 | 1 492 |
| 19 | 1 590 |
| 20 | 1 293 |

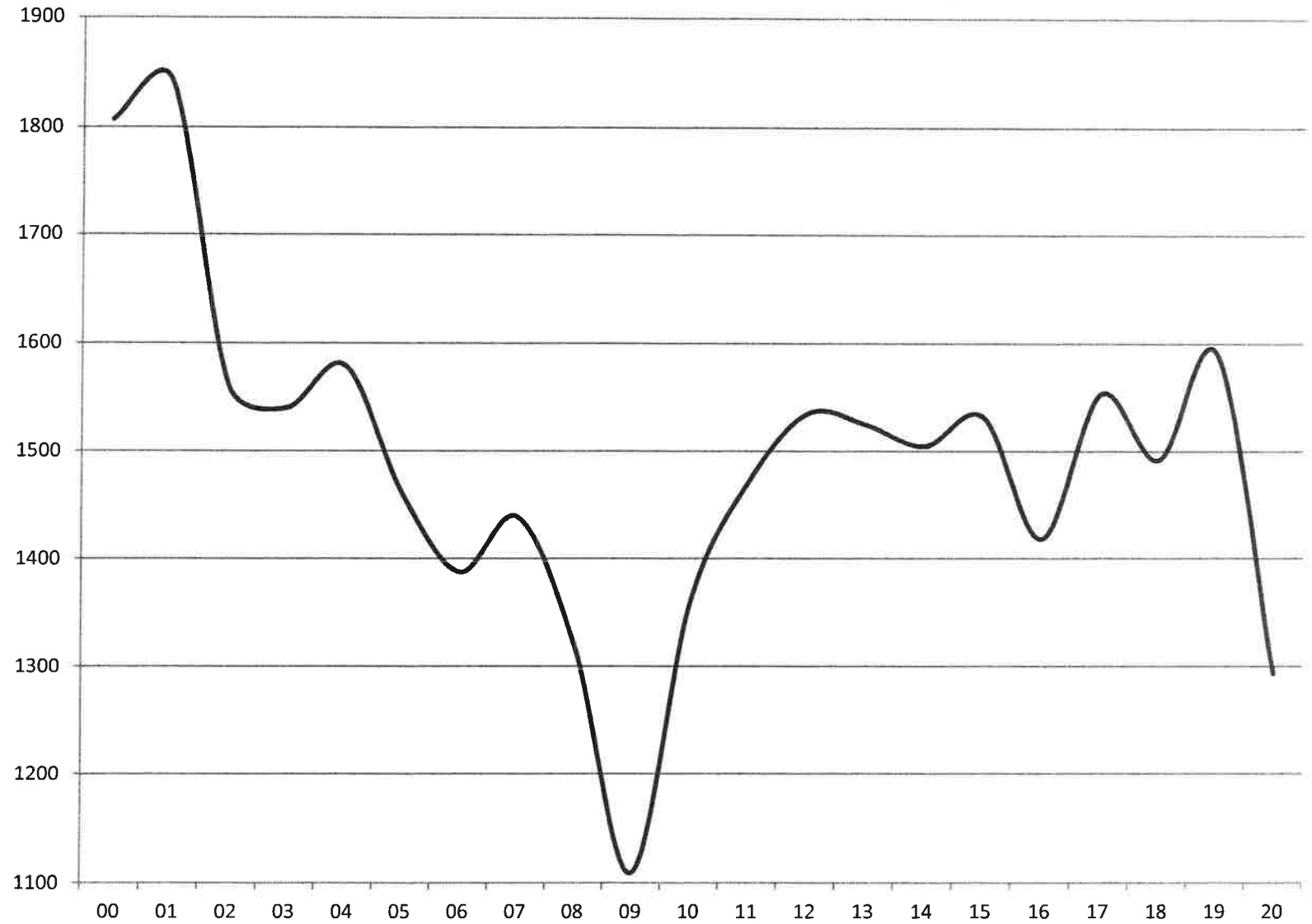

# TANNERIE MEGISSERIE

## PRODUCTION DE PEAUX FINIES D'OVINS (en millions de pièces)

|    |     |
|----|-----|
| 00 | 5,4 |
| 01 | 4,8 |
| 02 | 4,3 |
| 03 | 3,5 |
| 04 | 3,2 |
| 05 | 3,3 |
| 06 | 3,6 |
| 07 | 4,1 |
| 08 | 3,7 |
| 09 | 3,5 |
| 10 | 3,9 |
| 11 | 4,1 |
| 12 | 4,1 |
| 13 | 4,1 |
| 14 | 3,1 |
| 15 | 3,0 |
| 16 | 3,2 |
| 17 | 3,5 |
| 18 | 3,4 |
| 19 | 3,2 |
| 20 | 2,2 |

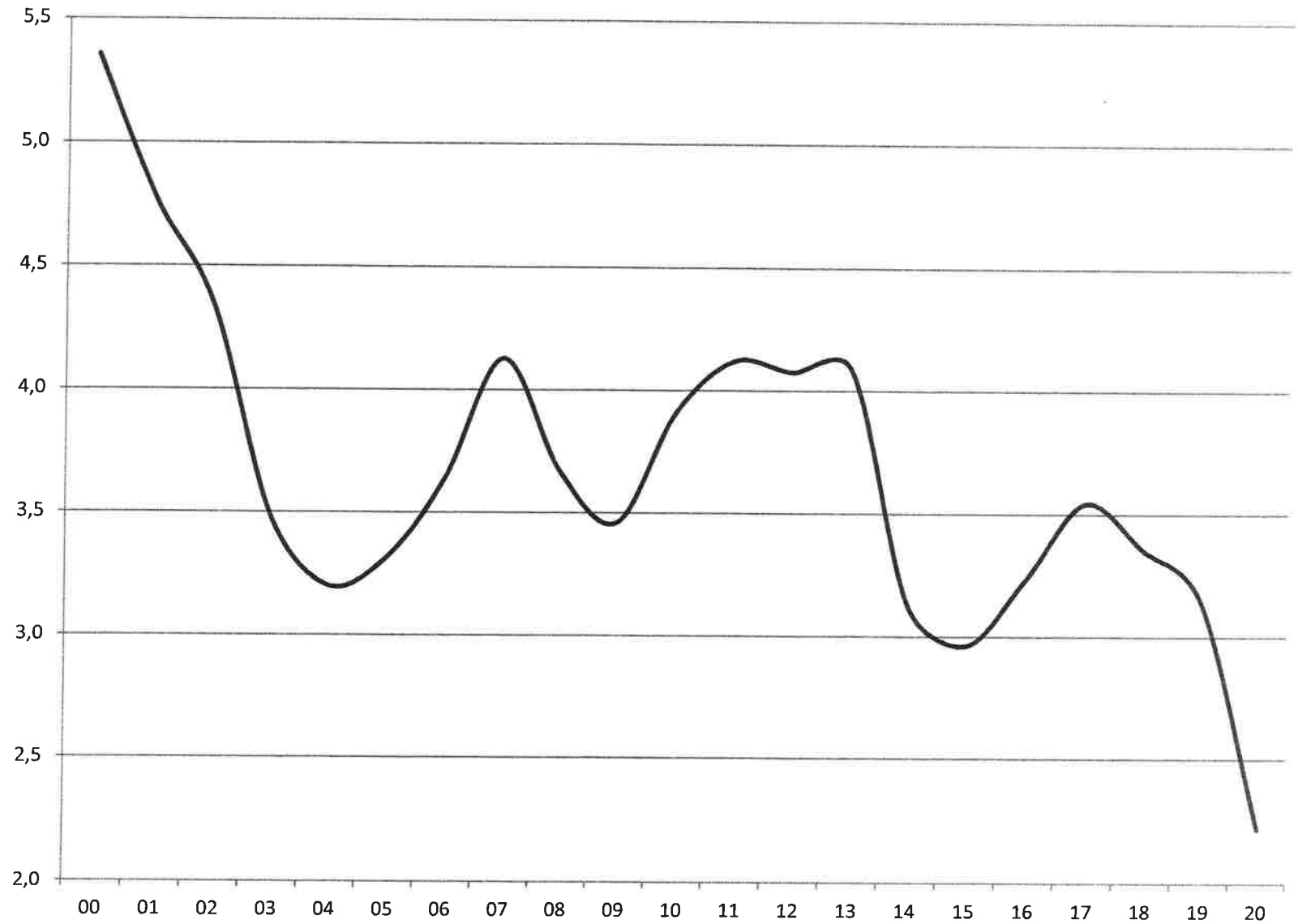



# TANNERIE MEGISSERIE

## PRODUCTION DE PEAUX FINIES DE CAPRINS (en millions de pièces)

|    |     |
|----|-----|
| 00 | 1,0 |
| 01 | 1,3 |
| 02 | 1,3 |
| 03 | 1,0 |
| 04 | 0,9 |
| 05 | 0,8 |
| 06 | 0,8 |
| 07 | 0,7 |
| 08 | 0,7 |
| 09 | 0,6 |
| 10 | 0,6 |
| 11 | 0,6 |
| 12 | 0,5 |
| 13 | 0,6 |
| 14 | 0,5 |
| 15 | 0,5 |
| 16 | 0,5 |
| 17 | 0,4 |
| 18 | 0,4 |
| 19 | 0,4 |
| 20 | 0,3 |

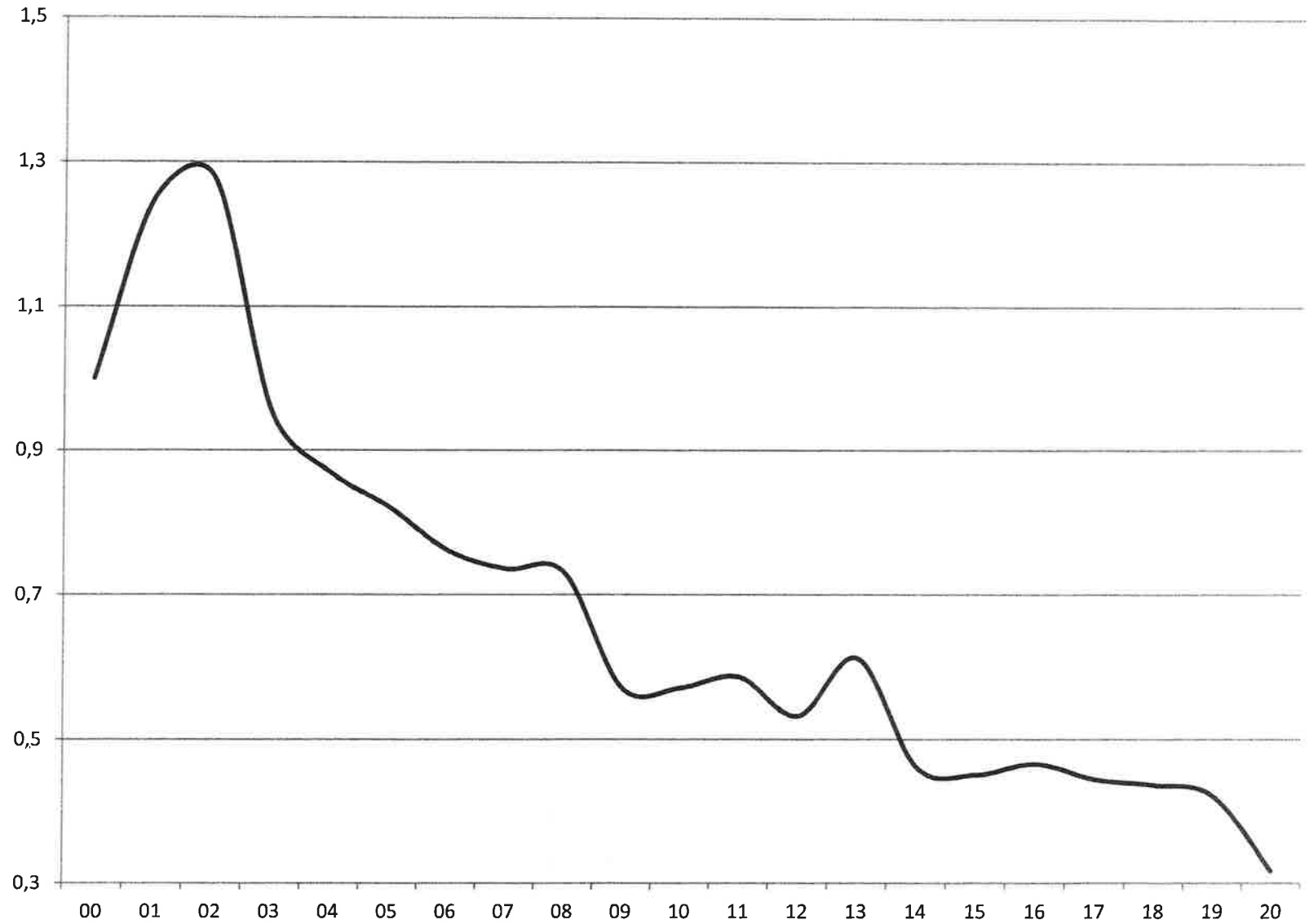

## CUIRS ET PEAUX - INDUSTRIE DE LA TANNERIE MEGISSERIE

ANNEE                    2020

|  |              |                  |
|--|--------------|------------------|
| NOMBRE D'ENTREPRISES au 31 Décembre : .....          |              | 39               |
| <br>   |              |                  |
| EFFECTIF SALARIE                                     | annuel moyen | au 31 Décembre   |
| CADRES ET EMPLOYES : .....                           | 423          | 402              |
| OUVRIERS : .....                                     | 1 114        | 1 089            |
| TOTAL EFFECTIF SALARIE : .....                       | 1 537        | 1 491            |
| <br>   |              |                  |
| APPOINTEMENTS ET SALAIRES BRUTS ANNUELS              |              |                  |
| MONTANT DES APPOINTEMENTS CADRES ET EMPLOYES : ..... |              | 22 130 225 Euros |
| MONTANT DES SALAIRES OUVRIERS : .....                |              | 27 698 256 Euros |
| TOTAL : .....  |              | 49 828 481 Euros |
| <br>   |              |                  |
| TOTAL DES HEURES DE TRAVAIL DE L'ANNEE               |              |                  |
| OUVRIERS : .....                                     |              | 1 606 389 Heures |

## TANNERIE - ANNEE 2020

## ACHATS ET MISES EN TRAVAIL (mises à l'eau)

| C<br>O<br>D<br>E | ACHATS ET MISES EN TRAVAIL               |                | ACHATS de l'année |           |              |           | REVENTES<br>EN L'ETAT<br>(en kg) | MISES EN TRAVAIL                |  |
|------------------|--|----------------|-------------------|-----------|--------------|-----------|----------------------------------|---------------------------------|--|
|                  |  |                | métropole         |           | importations |           |                                  | pour votre<br>compte<br>(en kg) | pour le compte<br>d'un donneur<br>d'ordres (en kg) |
|                  |  |                | en pièces         | en kg     | en pièces    | en kg     |                                  |                                 |  |
|                  | <b>A - Peaux brutes :</b>                |                |                   |           |              |           |                                  |                                 |  |
| 1                | Bovins :                                 | entiers        | 2 885             | 116 344   | 11 077       | 325 065   | 17 335                           | 401 447                         | 8 042 165  |
| 2                |  | crouponnés (1) | 15 674            | 140 253   | 92 013       | 531 269   | 0                                | 975 913                         | 0  |
| 3                |  | croûtes        | 0                 | 0         | 0            | 0         | 0                                | 0                               | 0  |
| 4                | Veaux :                                  | entiers        | 500 754           | 7 524 029 | 66 229       | 1 069 249 | 1 028 780                        | 7 405 943                       | 0  |
| 5                |  | croûtes        | 0                 | 0         | 0            | 0         | 0                                | 0                               | 0  |
| 6                | Equidés :                                | entiers        | 0                 | 0         | 0            | 0         | 0                                | 0                               | 0  |
| 7                |  | parties        | 0                 | 0         | 0            | 0         | 0                                | 0                               | 0  |
|                  | <b>B - Produits intermédiaires :</b>     |                |                   |           |              |           |                                  |                                 |  |
|                  | B.1 - Cuirs et peaux chaulés, picklés :  |                |                   |           |              |           |                                  |                                 |  |
| 8                | Bovins :                                 | entiers        | 17                | 371       | 4 163        | 130 960   | 1 747                            | 36 620                          | 0  |
| 9                |  | crouponnés (1) | 0                 | 0         | 3 668        | 53 564    | 0                                | 108 814                         | 0  |
| 10               |  | croûtes        | 0                 | 0         | 0            | 0         | 0                                | 0                               | 0  |
| 11               | Veaux :                                  | entiers        | 14 918            | 265 125   | 67           | 1 107     | 15 685                           | 191 052                         | 0  |
| 12               |  | croûtes        | 0                 | 0         | 0            | 0         | 0                                | 0                               | 0  |
|                  | B. 2 - Cuirs simplement tannés humides : |                |                   |           |              |           |                                  |                                 |  |
| 13               | Bovins :                                 | entiers        | 31 789            | 574 299   | 78 612       | 1 294 796 | 4 513                            | 1 884 514                       | 0  |
| 14               |  | crouponnés (1) | 0                 | 0         | 25 443       | 270 337   | 0                                | 270 337                         | 0  |
| 15               |  | croûtes        | 0                 | 0         | 0            | 0         | 0                                | 0                               | 0  |
| 16               | Veaux :                                  | entiers        | 1 398             | 19 572    | 4 704        | 67 678    | 0                                | 77 103                          | 0  |
| 17               |  | croûtes        | 0                 | 0         | 0            | 0         | 0                                | 0                               | 0  |
|                  | B. 3 - Cuirs simplement tannés secs :    |                |                   |           |              |           |                                  |                                 |  |
| 18               | Bovins :                                 | entiers        | 200               | 8 846     | 0            | 0         | 0                                | 8 846                           | 0  |
| 19               |  | crouponnés (1) | 0                 | 0         | 2 463        | 11 404    | 0                                | 11 404                          | 0  |
| 20               |  | croûtes        | 0                 | 0         | 1 659        | 5 843     | 0                                | 5 843                           | 0  |
| 21               | Veaux :                                  | entiers        | 70                | 152       | 232          | 511       | 0                                | 3 980                           | 0  |
| 22               |  | croûtes        | 0                 | 0         | 0            | 0         | 0                                | 0                               | 0  |

(1) Collets, flancs, croupions, dossets

## TANNERIE - ANNEE 2020

## PRODUCTION, LIVRAISONS ET FACTURATIONS

| C<br>O<br>D<br>E | Code<br>ProdFra | PRODUCTION, LIVRAISONS<br>FACTURATIONS<br>(non compris les reventes en l'état) | Unité | PRODUCTION annuelle  |                            | LIVRAISONS annuelles |              |         | FACTURATIONS annuelles              |  |                                 |
|------------------|-----------------|--|-------|----------------------|----------------------------|----------------------|--------------|---------|-------------------------------------|--|---------------------------------|
|                  |                 |  |       | pour votre<br>compte | pour<br>donneur<br>d'ordre | métropole            | exportations | TOTAL   | métropole<br>hors TVA<br>(en euros) | exportations<br>hors TVA<br>(en euros) | TOTAL<br>hors TVA<br>(en euros) |
| 23               | 19.10.21.00     | <b>CUIRS ET PEAUX ENTIERS DE BOVINS ET DE<br/>VEAUX</b>                        |       |                      |                            |                      |              |         |                                     |  |                                 |
|                  |                 | <b>A - Produits intermédiaires :</b>   |       |                      |                            |                      |              |         |                                     |  |                                 |
| 24               | 19.10.21.00.1   | <b>Cuirs de gros bovins chaulés, picklés, ou simplement<br/>tannés</b>         | kg    | 0                    | 8 426 591                  | 0                    | 0            | 0       | 0                                   | 0                                      | 0                               |
| 25               | 19.10.21.00.2   | <b>Cuirs et peaux de veaux chaulés, picklés ou simplement<br/>tannés</b>       | kg    | 70 091               | 0                          | 0                    | 70 091       | 70 091  | 0                                   | 111 823                                | 111 823                         |
|                  |                 | <b>B - Cuirs et peaux finis :</b>  |       |                      |                            |                      |              |         |                                     |  |                                 |
| 26               |                 | <b>Cuirs finis de bovins côté fleur refendus</b>                               |       |                      |                            |                      |              |         | 14 529 148                          | 6 251 511                              | 20 780 659                      |
| 27               | 19.10.21.00.3   | cuirs à dessus de chaussures (2)   | m2    | 43 960               | 31                         | 37 387               | 6 572        | 43 959  |                                     |  |                                 |
| 28               | 19.10.21.00.4   | cuirs pour carrosserie et pour ameublement                                     | m2    | 59 205               | 0                          | 25 749               | 30 977       | 56 726  |                                     |  |                                 |
| 29               | 19.10.21.00.5   | cuirs pour maroquinerie, voyage  | m2    | 134 614              | 0                          | 91 566               | 44 103       | 135 669 |                                     |  |                                 |
| 30               | 19.10.21.00.6   | cuirs divers vendus au m2 (3)  | m2    | 210 180              | 0                          | 133 762              | 108 423      | 242 185 |                                     |  |                                 |
| 31               |                 | <b>Cuirs finis de bovins : croûtes</b>   |       |                      |                            |                      |              |         | 9 127                               | 9 490                                  | 18 617                          |
| 32               | 19.10.21.00.7   | croûtes à dessus de chaussures   | m2    | 0                    | 0                          | 0                    | 0            | 0       |                                     |  |                                 |
| 33               | 19.10.21.00.8   | croûtes pour sellerie, maroquinerie, voyage                                    | m2    | 326                  | 0                          | 308                  | 162          | 470     |                                     |  |                                 |
| 34               | 19.10.21.00.9   | croûtes autres usages (4)  | m2    | 0                    | 0                          | 0                    | 0            | 0       |                                     |  |                                 |
| 35               |                 | <b>Cuirs finis de veaux</b>  |       |                      |                            |                      |              |         | 72 401 366                          | 32 150 268                             | 104 551 634                     |
| 36               | 19.10.21.00.A   | Box calf et aniline pour dessus de chaussures                                  | m2    | 144 641              | 0                          | 38 512               | 116 250      | 154 762 |                                     |  |                                 |
| 37               | 19.10.21.00.B   | Veaux fantaisie lisses pour dessus de chaussures                               | m2    | 93 485               | 0                          | 45 058               | 26 750       | 71 808  |                                     |  |                                 |
| 38               | 19.10.21.00.C   | Veaux grainés pour dessus de chaussures  | m2    | 59 564               | 0                          | 3 288                | 19 641       | 22 929  |                                     |  |                                 |
| 39               | 19.10.21.00.D   | Veaux pour maroquinerie  | m2    | 814 126              | 0                          | 588 141              | 200 420      | 788 561 |                                     |  |                                 |
| 40               | 19.10.21.00.E   | Veaux autres usages (5)  | m2    | 181 292              | 0                          | 100 612              | 81 853       | 182 465 |                                     |  |                                 |

(2) Y c. ville, sport et sécurité. Sauf cuirs pour administrations.

(3) Y c. pour administrations, gants de protection, vêtements et articles de sport.

(4) Y c. croûtes pour doublures.

(5) Y c. pour vêtements, usages industriels et croûtes de veaux pour usages divers.

## TANNERIE - ANNEE 2020

## PRODUCTION, LIVRAISONS ET FACTURATIONS (suite)

| C<br>O<br>D<br>E | Code<br>ProdFra | PRODUCTION, LIVRAISONS<br>FACTURATIONS<br>(non compris les reventes en l'état) | Unité | PRODUCTION annuelle  |                            | LIVRAISONS annuelles |              |         | FACTURATIONS annuelles              |  |                                 |
|------------------|-----------------|--|-------|----------------------|----------------------------|----------------------|--------------|---------|-------------------------------------|--|---------------------------------|
|                  |                 |  |       | pour votre<br>compte | pour<br>donneur<br>d'ordre | métropole            | exportations | TOTAL   | métropole<br>hors TVA<br>(en euros) | exportations<br>hors TVA<br>(en euros) | TOTAL<br>hors TVA<br>(en euros) |
| 41               | 19.10.22.00     | <b>PARTIES DE CUIRS DE BOVINS</b>  |       |                      |                            |                      |              |         |                                     |  |                                 |
|                  |                 | <b>A - Produits intermédiaires :</b>   |       |                      |                            |                      |              |         |                                     |  |                                 |
| 42               | 19.10.22.00.1   | <b>Cuirs de gros bovins chaulés, picklés, ou simplement tannés</b>             | kg    | 0                    | 0                          | 0                    | 0            | 0       | 0                                   | 0                                      | 0                               |
|                  |                 | <b>B - Cuirs et peaux finis :</b>  |       |                      |                            |                      |              |         |                                     |  |                                 |
| 43               |                 | <b>Cuirs finis de bovins côté fleur non refendus pour semelles</b>             |       |                      |                            |                      |              |         | 1 441 448                           | 216 101                                | 1 657 549                       |
| 44               | 19.10.22.00.2   | cuirs à semelles premières   | kg    | 19 426               | 0                          | 22 605               | 1 225        | 23 830  |                                     |  |                                 |
| 45               | 19.10.22.00.3   | cuirs à semelles   | kg    | 33 233               | 0                          | 30 822               | 3 437        | 34 259  |                                     |  |                                 |
| 46               | 19.10.22.00.4   | <b>Autres que pour semelles (tannage végétal) (6)</b>                          | kg    | 54 971               | 0                          | 52 939               | 2 032        | 54 971  | 1 301 426                           | 52 487                                 | 1 353 913                       |
| 47               |                 | <b>Cuirs finis de bovins côté fleur refendus</b>                               |       |                      |                            |                      |              |         | 13 463 410                          | 3 713 874                              | 17 177 284                      |
| 48               | 19.10.22.00.5   | cuirs à dessus de chaussures (2)   | m2    | 0                    | 0                          | 0                    | 0            | 0       |                                     |  |                                 |
| 49               | 19.10.22.00.6   | cuirs pour carrosserie et pour ameublement                                     | m2    | 0                    | 0                          | 0                    | 0            | 0       |                                     |  |                                 |
| 50               | 19.10.22.00.7   | cuirs pour maroquinerie, voyage  | m2    | 346 137              | 0                          | 232 013              | 69 089       | 301 102 |                                     |  |                                 |
| 51               | 19.10.22.00.8   | cuirs divers vendus au m2 (3)  | m2    | 10 292               | 0                          | 9 975                | 546          | 10 521  |                                     |  |                                 |
| 52               |                 | <b>Cuirs finis de bovins : croûtes</b>   |       |                      |                            |                      |              |         | 1 784 732                           | 650 453                                | 2 435 185                       |
| 53               | 19.10.22.00.9   | croûtes à dessus de chaussures   | m2    | 0                    | 0                          | 0                    | 0            | 0       |                                     |  |                                 |
| 54               | 19.10.22.00.A   | croûtes pour sellerie, maroquinerie, voyage                                    | m2    | 42 399               | 0                          | 26 964               | 9 682        | 36 646  |                                     |  |                                 |
| 55               | 19.10.22.00.B   | croûtes autres usages (4)  | m2    | 0                    | 0                          | 0                    | 0            | 0       |                                     |  |                                 |
| 56               | 19.10.23.00     | <b>CUIRS ET PEAUX D'EQUIDES</b>  |       |                      |                            |                      |              |         |                                     |  |                                 |
| 57               | 19.10.23.00.1   | Peaux chaulées, picklées ou simplement tannées                                 | m2    | 0                    | 0                          | 0                    | 0            | 0       | 0                                   | 0                                      | 0                               |
| 58               | 19.10.23.00.2   | Cuirs finis  | m2    | 0                    | 0                          | 0                    | 0            | 0       | 0                                   | 0                                      | 0                               |

(2) Y c. ville, sport et sécurité. Sauf cuirs pour administrations.

(3) Y c. pour administrations, gants de protection, vêtements et articles de sport.

(4) Y c. croûtes pour doublures.

(6) Y c. cuirs à trépointe, pour articles industriels et courroies, pour sellerie, maroquinerie, harnachement et bourrellerie.

## TANNERIE - ANNEE 2020

## PRODUCTION, LIVRAISONS ET FACTURATIONS EN KILOS

| C<br>O<br>D<br>E | Code<br>ProdFra | PRODUCTION, LIVRAISONS<br>FACTURATIONS<br>(non compris les reventes en l'état) | Unité | PRODUCTION annuelle  |                            | LIVRAISONS annuelles |              |         | FACTURATIONS annuelles              |  |                                 |
|------------------|-----------------|--|-------|----------------------|----------------------------|----------------------|--------------|---------|-------------------------------------|--|---------------------------------|
|                  |                 |  |       | pour votre<br>compte | pour<br>donneur<br>d'ordre | métropole            | exportations | TOTAL   | métropole<br>hors TVA<br>(en euros) | exportations<br>hors TVA<br>(en euros) | TOTAL<br>hors TVA<br>(en euros) |
| 23               | 19.10.21.00     | <b>CUIRS ET PEAUX ENTIERS DE BOVINS ET DE<br/>VEAUX</b>                        |       |                      |                            |                      |              |         |                                     |  |                                 |
|                  |                 | <b>A - Produits intermédiaires :</b>   |       |                      |                            |                      |              |         |                                     |  |                                 |
| 24               | 19.10.21.00.1   | <b>Cuirs de gros bovins chaulés, picklés, ou simplement<br/>tannés</b>         | kg    | 0                    | 8 426 591                  | 0                    | 0            | 0       | 0                                   | 0                                      | 0                               |
| 25               | 19.10.21.00.2   | <b>Cuirs et peaux de veaux chaulés, picklés ou simplement<br/>tannés</b>       | kg    | 70 091               | 0                          | 0                    | 70 091       | 70 091  | 0                                   | 111 823                                | 111 823                         |
|                  |                 | <b>B - Cuirs et peaux finis :</b>  |       |                      |                            |                      |              |         |                                     |  |                                 |
| 26               |                 | <b>Cuirs finis de bovins côté fleur refendus</b>                               |       |                      |                            |                      |              |         | 14 529 148                          | 6 251 511                              | 20 780 659                      |
| 27               | 19.10.21.00.3   | cuirs à dessus de chaussures (2)   | kg    | 70 776               | 50                         | 60 193               | 10 581       | 70 774  |                                     |  |                                 |
| 28               | 19.10.21.00.4   | cuirs pour carrosserie et pour ameublement                                     | kg    | 88 808               | 0                          | 38 624               | 46 466       | 85 090  |                                     |  |                                 |
| 29               | 19.10.21.00.5   | cuirs pour maroquinerie, voyage  | kg    | 179 575              | 0                          | 122 149              | 58 833       | 180 982 |                                     |  |                                 |
| 30               | 19.10.21.00.6   | cuirs divers vendus au m2 (3)  | kg    | 280 380              | 0                          | 178 439              | 144 636      | 323 075 |                                     |  |                                 |
| 31               |                 | <b>Cuirs finis de bovins : croûtes</b>   |       |                      |                            |                      |              |         | 9 127                               | 9 490                                  | 18 617                          |
| 32               | 19.10.21.00.7   | croûtes à dessus de chaussures   | kg    | 0                    | 0                          | 0                    | 0            | 0       |                                     |  |                                 |
| 33               | 19.10.21.00.8   | croûtes pour sellerie, maroquinerie, voyage                                    | kg    | 326                  | 0                          | 308                  | 162          | 470     |                                     |  |                                 |
| 34               | 19.10.21.00.9   | croûtes autres usages (4)  | kg    | 0                    | 0                          | 0                    | 0            | 0       |                                     |  |                                 |
| 35               |                 | <b>Cuirs finis de veaux</b>  |       |                      |                            |                      |              |         | 72 401 366                          | 32 150 268                             | 104 551 634                     |
| 36               | 19.10.21.00.A   | Box calf et aniline pour dessus de chaussures                                  | kg    | 122 222              | 0                          | 32 543               | 98 231       | 130 774 |                                     |  |                                 |
| 37               | 19.10.21.00.B   | Veaux fantaisie lisses pour dessus de chaussures                               | kg    | 78 995               | 0                          | 38 074               | 22 604       | 60 678  |                                     |  |                                 |
| 38               | 19.10.21.00.C   | Veaux grainés pour dessus de chaussures  | kg    | 50 332               | 0                          | 2 778                | 16 597       | 19 375  |                                     |  |                                 |
| 39               | 19.10.21.00.D   | Veaux pour maroquinerie  | kg    | 687 936              | 0                          | 496 979              | 169 355      | 666 334 |                                     |  |                                 |
| 40               | 19.10.21.00.E   | Veaux autres usages (5)  | kg    | 153 192              | 0                          | 85 017               | 69 166       | 154 183 |                                     |  |                                 |

(2) Y c. ville, sport et sécurité. Sauf cuirs pour administrations.

(3) Y c. pour administrations, gants de protection, vêtements et articles de sport.

(4) Y c. croûtes pour doublures.

(5) Y c. pour vêtements, usages industriels et croûtes de veaux pour usages divers.

## TANNERIE - ANNEE 2020

## PRODUCTION, LIVRAISONS ET FACTURATIONS EN KILOS

| C<br>O<br>D<br>E | Code<br>ProdFra | PRODUCTION, LIVRAISONS<br>FACTURATIONS<br>(non compris les reventes en l'état) | Unité | PRODUCTION annuelle  |                            | LIVRAISONS annuelles |              |         | FACTURATIONS annuelles              |  |                                 |
|------------------|-----------------|--|-------|----------------------|----------------------------|----------------------|--------------|---------|-------------------------------------|--|---------------------------------|
|                  |                 |  |       | pour votre<br>compte | pour<br>donneur<br>d'ordre | métropole            | exportations | TOTAL   | métropole<br>hors TVA<br>(en euros) | exportations<br>hors TVA<br>(en euros) | TOTAL<br>hors TVA<br>(en euros) |
| 41               | 19.10.22.00     | <b>PARTIES DE CUIRS DE BOVINS</b>  |       |                      |                            |                      |              |         |                                     |  |                                 |
|                  |                 | <b>A - Produits intermédiaires :</b>   |       |                      |                            |                      |              |         |                                     |  |                                 |
| 42               | 19.10.22.00.1   | Cuirs de gros bovins chaulés, picklés, ou simplement tannés                    | kg    | 0                    | 0                          | 0                    | 0            | 0       | 0                                   | 0                                      | 0                               |
|                  |                 | <b>B - Cuirs et peaux finis :</b>  |       |                      |                            |                      |              |         |                                     |  |                                 |
| 43               |                 | Cuirs finis de bovins côté fleur non refendus pour semelles                    |       |                      |                            |                      |              |         | 1 441 448                           | 216 101                                | 1 657 549                       |
| 44               | 19.10.22.00.2   | cuirs à semelles premières   | kg    | 19 426               | 0                          | 22 605               | 1 225        | 23 830  |                                     |  |                                 |
| 45               | 19.10.22.00.3   | cuirs à semelles   | kg    | 33 233               | 0                          | 30 822               | 3 437        | 34 259  |                                     |  |                                 |
| 46               | 19.10.22.00.4   | Autres que pour semelles (tannage végétal) (6)                                 | kg    | 54 971               | 0                          | 52 939               | 2 032        | 54 971  | 1 301 426                           | 52 487                                 | 1 353 913                       |
| 47               |                 | <b>Cuirs finis de bovins côté fleur refendus</b>                               |       |                      |                            |                      |              |         | 13 463 410                          | 3 713 874                              | 17 177 284                      |
| 48               | 19.10.22.00.5   | cuirs à dessus de chaussures (2)   | kg    | 0                    | 0                          | 0                    | 0            | 0       |                                     |  |                                 |
| 49               | 19.10.22.00.6   | cuirs pour carrosserie et pour ameublement                                     | kg    | 0                    | 0                          | 0                    | 0            | 0       |                                     |  |                                 |
| 50               | 19.10.22.00.7   | cuirs pour maroquinerie, voyage  | kg    | 461 747              | 0                          | 309 505              | 92 165       | 401 670 |                                     |  |                                 |
| 51               | 19.10.22.00.8   | cuirs divers vendus au m2 (3)  | kg    | 13 730               | 0                          | 13 307               | 728          | 14 035  |                                     |  |                                 |
| 52               |                 | <b>Cuirs finis de bovins : croûtes</b>   |       |                      |                            |                      |              |         | 1 784 732                           | 650 453                                | 2 435 185                       |
| 53               | 19.10.22.00.9   | croûtes à dessus de chaussures   | kg    | 0                    | 0                          | 0                    | 0            | 0       |                                     |  |                                 |
| 54               | 19.10.22.00.A   | croûtes pour sellerie, maroquinerie, voyage                                    | kg    | 42 399               | 0                          | 26 964               | 9 682        | 36 646  |                                     |  |                                 |
| 55               | 19.10.22.00.B   | croûtes autres usages (4)  | kg    | 0                    | 0                          | 0                    | 0            | 0       |                                     |  |                                 |
| 56               | 19.10.23.00     | <b>CUIRS ET PEAUX D'EQUIDES</b>  |       |                      |                            |                      |              |         |                                     |  |                                 |
| 57               | 19.10.23.00.1   | Peaux chaulées, picklées ou simplement tannées                                 | kg    | 0                    | 0                          | 0                    | 0            | 0       | 0                                   | 0                                      | 0                               |
| 58               | 19.10.23.00.2   | Cuirs finis  | kg    | 0                    | 0                          | 0                    | 0            | 0       | 0                                   | 0                                      | 0                               |

(2) Y c. ville, sport et sécurité. Sauf cuirs pour administrations.

(3) Y c. pour administrations, gants de protection, vêtements et articles de sport.

(4) Y c. croûtes pour doublures.

(5) Y c. cuirs à trépointe, pour articles industriels et courroies, pour sellerie, maroquinerie, harnachement et bourrellerie.

## TANNERIE - ANNEE 2020

### PRODUCTION, LIVRAISONS ET FACTURATIONS (suite)

| C<br>O<br>D<br>E | Code<br>Prodfra | PRODUCTION, LIVRAISONS<br>FACTURATIONS<br>(non compris les reventes en l'état) | Unité | PRODUCTION annuelle  |                            | LIVRAISONS annuelles |              |       | FACTURATIONS annuelles              |  |                                 |
|------------------|-----------------|--|-------|----------------------|----------------------------|----------------------|--------------|-------|-------------------------------------|--|---------------------------------|
|                  |                 |  |       | pour votre<br>compte | pour<br>donneur<br>d'ordre | métropole            | exportations | TOTAL | métropole<br>hors TVA<br>(en euros) | exportations<br>hors TVA<br>(en euros) | TOTAL<br>hors TVA<br>(en euros) |
|                  |                 | <b>AUTRES</b>  |       |                      |                            |                      |              |       |                                     |  |                                 |
| 59               | 19.10.10.50.1   | Bovins et veaux vernis ou métallisés   | m2    | 0                    | 0                          | 0                    | 0            | 0     | 0                                   | 0                                      | 0                               |
| 60               | 19.10.42.00.1   | Agglomérés de cuirs (industrie de la tannerie)                                 | m2    | 0                    | 0                          | 0                    | 0            | 0     | 0                                   | 0                                      | 0                               |

### FACTURATIONS DE L'ANNEE

| Code<br>Info. | RECAPITULATIF DES FACTURATIONS<br>ANNUELLES   | Métropole<br>hors TVA<br>(en euros) | Exportations<br>hors TVA<br>(en euros) | TOTAL<br>hors TVA<br>(en euros) |
|---------------|---|-------------------------------------|--|---------------------------------|
| 61            | A - Cuirs et peaux fabriqués par l'établissement ou par ses sous-traitants hors travail à façon (y c. déchets de cuirs) | 104 954 826                         | 43 197 152                             | 148 151 978                     |
| 62            | B - Revente en l'état de cuirs et peaux finis importés ou achetés à un autre fabricant                                  | 2 376                               | 0                                      | 2 376                           |
| 63            | C - Factures à titre de façonniers :  |                                     |  |                                 |
|               | reprise de finissage  | 13 012                              | 7 238                                  | 20 250                          |
| 64            | autre que reprise de finissage  | 4 909 372                           | 16 609                                 | 4 925 981                       |



## TANNERIE - ANNEE 2020

### RECAPITULATIF ANNUEL

| PEAUX FINIES<br>RECAPITULATION                            | Unité | PRODUCTION annuelle  |                            | LIVRAISONS annuelles |              |           | FACTURATIONS annuelles              |  |                                 |
|---|-------|----------------------|----------------------------|----------------------|--------------|-----------|-------------------------------------|--|---------------------------------|
|   |       | pour votre<br>compte | pour<br>donneur<br>d'ordre | métropole            | exportations | TOTAL     | métropole<br>hors TVA<br>(en euros) | exportations<br>hors TVA<br>(en euros) | TOTAL<br>hors TVA<br>(en euros) |
| BOVINS VENDUS A LA SURFACE<br>(lignes 26 à 34 et 47 à 55) | m2    | 847 113              | 31                         | 557 724              | 269 554      | 827 278   | 29 786 417                          | 10 625 328                             | 40 411 745                      |
| TOTAL VEAUX<br>(lignes 35 à 40)                           | m2    | 1 293 108            | 0                          | 775 611              | 444 914      | 1 220 525 | 72 401 366                          | 32 150 268                             | 104 551 634                     |

| PEAUX FINIES<br>RECAPITULATION                       | Unité | PRODUCTION annuelle  |                            | LIVRAISONS annuelles |              |           | FACTURATIONS annuelles              |  |                                 |
|--|-------|----------------------|----------------------------|----------------------|--------------|-----------|-------------------------------------|--|---------------------------------|
|  |       | pour votre<br>compte | pour<br>donneur<br>d'ordre | métropole            | exportations | TOTAL     | métropole<br>hors TVA<br>(en euros) | exportations<br>hors TVA<br>(en euros) | TOTAL<br>hors TVA<br>(en euros) |
| TOTAL BOVINS EN POIDS<br>(lignes 26 à 34 et 43 à 55) | kg    | 1 245 370            | 50                         | 855 854              | 369 947      | 1 225 801 | 32 529 291                          | 10 893 916                             | 43 423 207                      |
| TOTAL VEAUX EN POIDS<br>(lignes 35 à 40)             | kg    | 1 092 676            | 0                          | 655 391              | 375 952      | 1 031 343 | 72 401 366                          | 32 150 268                             | 104 551 634                     |

## MEGISSERIE - ANNEE 2020

## ACHATS DE L'ANNEE

| C<br>O<br>D<br>E | ACHATS DE MATIERES PREMIERES                         | ACHATS de l'année<br>(en nombre de pièces) |              |         |
|------------------|--|--|--------------|---------|
|                  |  | métropole                                  | importations | TOTAL   |
|                  | <b>A - Cuirots et peaux brutes :</b>                 |  |              |         |
| 1                | Ovins : moutons, agneaux et regords bruts            | 66 443                                     | 475 956      | 542 399 |
| 2                | cuirots de Mazamet                                   | 0  | 0            | 0       |
| 3                | Caprins : chevreux                                   | 1 050                                      | 1 728        | 2 778   |
| 4                | chèvres  | 16 442                                     | 127 132      | 143 574 |
| 5                | Autres peaux (à préciser)                            | 5 460                                      | 6 918        | 12 378  |
|                  | <b>B - Produits intermédiaires :</b>                 |  |              |         |
|                  | B.1 - Peaux picklées :                               |  |              |         |
| 6                | Ovins :  | 36 830                                     | 856 151      | 892 981 |
|                  | B. 2 - Cuir simplement tannés :                      |  |              |         |
| 7                | Ovins : peaux en croûtes végétales                   | 15 310                                     | 0            | 15 310  |
| 8                | peaux semi-tannées végétales (type Inde)             | 1 252                                      | 0            | 1 252   |
| 9                | peaux chrome bleu (wet blue)                         | 27 519                                     | 378 343      | 405 862 |
| 10               | peaux chrome combiné (stain)                         | 1 369                                      | 10 534       | 11 903  |
| 11               | Caprins : chèvres semi-tannées végétales (type Inde) | 1 710                                      | 49 098       | 50 808  |
| 12               | chèvres chrome bleu                                  | 6 769                                      | 0            | 6 769   |
| 13               | Autres peaux : porcins                               | 0  | 19 380       | 19 380  |
| 14               | crocodiles entiers                                   | 48 031                                     | 229 679      | 277 710 |
| 15               | flancs   | 0  | 134          | 134     |
| 16               | lézards  | 0  | 65 445       | 65 445  |
| 17               | serpents   | 0  | 14 116       | 14 116  |
| 18               | kangourous   | 0  | 0            | 0       |
| 19               | autres peaux (antilopes, cerfs, etc.)                | 14 532                                     | 25 931       | 40 463  |

**MEGISSERIE - ANNEE 2020**  
**PRODUCTION, LIVRAISONS ET FACTURATIONS**

| C<br>O<br>D<br>E | Code<br>ProdFra | PRODUCTION, LIVRAISONS<br>FACTURATIONS<br>(non compris les reventes en l'état) | Unité | PRODUCTION annuelle  |                            | LIVRAISONS annuelles |              |         | FACTURATIONS annuelles              |  |                                 |
|------------------|-----------------|--|-------|----------------------|----------------------------|----------------------|--------------|---------|-------------------------------------|--|---------------------------------|
|                  |                 |  |       | pour votre<br>compte | pour<br>donneur<br>d'ordre | métropole            | exportations | TOTAL   | métropole<br>hors TVA<br>(en euros) | exportations<br>hors TVA<br>(en euros) | TOTAL<br>hors TVA<br>(en euros) |
|                  |                 | <b>A - Produits intermédiaires :</b>   |       |                      |                            |                      |              |         |                                     |  |                                 |
|                  |                 | CUIRS ET PEAUX SIMPLEMENT TANNES :   |       |                      |                            |                      |              |         |                                     |  |                                 |
| 20               | 19.10.31.30     | D'OVINS  | peaux | 14 020               | 2 375                      | 8 908                | 5 152        | 14 060  | 120 647                             | 61 483                                 | 182 130                         |
| 21               | 19.10.32.30.0   | DE CAPRINS   | peaux | 10 134               | 0                          | 8 922                | 1 212        | 10 134  | 287 666                             | 7 675                                  | 295 341                         |
| 22               | 19.10.33.30.0   | DE PORCINS   | peaux | 0                    | 0                          | 0                    | 0            | 0       | 0                                   | 0                                      | 0                               |
| 23               | 19.10.41.30.0   | DE REPTILES ET D'AUTRES ANIMAUX  | peaux | 0                    | 0                          | 0                    | 0            | 0       | 0                                   | 0                                      | 0                               |
|                  |                 | <b>B - Cuirs et peaux finis :</b>  |       |                      |                            |                      |              |         |                                     |  |                                 |
|                  |                 | CUIRS ET PEAUX D'OVINS TRAVAILLES APRES<br>TANNAGE                             |       |                      |                            |                      |              |         | 21 515 036                          | 32 353 976                             | 53 869 012                      |
| 24               | 19.10.31.50     |  |       |                      |                            |                      |              |         |                                     |  |                                 |
| 25               | 19.10.31.50.1   | Peaux pour dessus de chaussures  | peaux | 60 989               | 0                          | 13 524               | 50 631       | 64 155  |                                     |  |                                 |
| 26               | 19.10.31.50.2   | Peaux pour doublure  | peaux | 499 368              | 545 317                    | 107 676              | 381 424      | 489 100 |                                     |  |                                 |
| 27               | 19.10.31.50.3   | Peaux pour ganterie  | peaux | 20 992               | 21 803                     | 20 439               | 572          | 21 011  |                                     |  |                                 |
| 28               | 19.10.31.50.4   | Peaux pour vêtements   | peaux | 532 720              | 35 818                     | 176 345              | 353 088      | 529 433 |                                     |  |                                 |
| 29               | 19.10.31.50.5   | Peaux pour maroquinerie  | peaux | 872 746              | 48 609                     | 348 680              | 517 284      | 865 964 |                                     |  |                                 |
| 30               | 19.10.31.50.6   | Peaux lainées  | peaux | 269                  | 2 064                      | 266                  | 3            | 269     |                                     |  |                                 |
| 31               | 19.10.31.50.7   | Peaux diverses (2)   | peaux | 235 393              | 2 640                      | 74 579               | 135 157      | 209 736 |                                     |  |                                 |
| 32               | 19.10.10.30.0   | CUIRS ET PEAUX CHAMOISES   | peaux | 0                    | 0                          | 0                    | 0            | 0       | 0                                   | 0                                      | 0                               |
|                  |                 | CUIRS ET PEAUX DE CAPRINS TRAVAILLES APRES<br>TANNAGE                          |       |                      |                            |                      |              |         | 7 054 824                           | 254 015                                | 7 308 839                       |
| 33               | 19.10.32.50     |  |       |                      |                            |                      |              |         |                                     |  |                                 |
| 34               | 19.10.32.50.1   | Peaux pour dessus de chaussures  | peaux | 1 472                | 568                        | 1 472                | 0            | 1 472   |                                     |  |                                 |
| 35               | 19.10.32.50.2   | Peaux pour doublure  | peaux | 61 325               | 0                          | 55 053               | 6 272        | 61 325  |                                     |  |                                 |
| 36               | 19.10.32.50.3   | Peaux pour vêtements   | peaux | 477                  | 36 925                     | 477                  | 0            | 477     |                                     |  |                                 |
| 37               | 19.10.32.50.4   | Peaux pour maroquinerie  | peaux | 10 732               | 0                          | 4 069                | 6 663        | 10 732  |                                     |  |                                 |
| 38               | 19.10.32.50.5   | Peaux diverses (3)   | peaux | 243 273              | 132 827                    | 241 950              | 323          | 242 273 |                                     |  |                                 |

(2) Y c. peaux pour ameublement et peaux parchemins.

(3) Y c. peaux pour ganterie et peaux pour ameublement.

**MEGISSERIE - ANNEE 2020**  
**PRODUCTION, LIVRAISONS ET FACTURATIONS (suite)**

| C<br>O<br>D<br>E | Code<br>ProdFra | PRODUCTION, LIVRAISONS<br>FACTURATIONS<br>(non compris les reventes en l'état) | Unité | PRODUCTION annuelle  |                            | LIVRAISONS annuelles |              |         | FACTURATIONS annuelles              |  |                                 |
|------------------|-----------------|--|-------|----------------------|----------------------------|----------------------|--------------|---------|-------------------------------------|--|---------------------------------|
|                  |                 |  |       | pour votre<br>compte | pour<br>donneur<br>d'ordre | métropole            | exportations | TOTAL   | métropole<br>hors TVA<br>(en euros) | exportations<br>hors TVA<br>(en euros) | TOTAL<br>hors TVA<br>(en euros) |
|                  |                 | CUIRS ET PEAUX D'ANIMAUX DIVERS TRAVAILLES<br>APRES TANNAGE                    |       |                      |                            |                      |              |         |                                     |  |                                 |
| 39               | 19.10.33.50.0   | Porcins  | peaux | 49 000               | 1 431                      | 49 000               | 0            | 49 000  | 626 851                             | 0                                      | 626 851                         |
| 40               | 19.10.41.50     | Reptiles et animaux divers   | peaux | 0                    | 0                          | 0                    | 0            | 0       | 102 745 130                         | 29 244 837                             | 131 989 967                     |
| 41               | 19.10.41.50.1   | - Crocodiles entiers   | peaux | 116 064              | 0                          | 109 345              | 146 477      | 255 822 |                                     |  |                                 |
| 42               | 19.10.41.50.2   | flancs   | peaux | 0                    | 0                          | 134                  | 4            | 138     |                                     |  |                                 |
| 43               | 19.10.41.50.3   | - Lézards  | peaux | 14 469               | 0                          | 19 538               | 7 227        | 26 765  |                                     |  |                                 |
| 44               | 19.10.41.50.4   | - Serpents   | peaux | 0                    | 0                          | 986                  | 421          | 1 407   |                                     |  |                                 |
| 45               | 19.10.41.50.5   | - Kangourous   | peaux | 0                    | 0                          | 0                    | 0            | 0       |                                     |  |                                 |
| 46               | 19.10.41.50.6   | - Autres (à préciser)  | peaux | 44 410               | 638                        | 44 514               | 668          | 45 182  |                                     |  |                                 |
|                  |                 | CUIRS ET PEAUX VERNIS, PLAQUES OU METALLISES<br>D'ANIMAUX DIVERS               |       |                      |                            |                      |              |         |                                     |  |                                 |
| 47               | 19.10.10.50.2   |  | peaux | 0                    | 0                          | 0                    | 0            | 0       | 0                                   | 0                                      | 0                               |
|                  |                 | <b>C - Agglomérés de cuirs :</b>   |       |                      |                            |                      |              |         |                                     |  |                                 |
| 48               | 19.10.42.00.2   | Agglomérés de cuirs<br>(industrie de la mégisserie)                            | peaux | 0                    | 0                          | 0                    | 0            | 0       | 0                                   | 0                                      | 0                               |

**FACTURATIONS ANNUELLES**

| Code<br>Info. | RECAPITULATIF DES FACTURATIONS<br>ANNUELLES   | Métropole<br>hors TVA<br>(en euros) | Exportations<br>hors TVA<br>(en euros) | TOTAL<br>hors TVA<br>(en euros) |
|---------------|---|-------------------------------------|--|---------------------------------|
| 49            | A - Cuirs et peaux fabriqués par l'établissement ou par ses sous-traitants hors travail à façon (1) (y c. déchets de cuirs) | 133 453 475                         | 62 020 428                             | 195 473 903                     |
| 50            | B - Revente en l'état de cuirs et peaux finis importés ou achetés à un autre fabricant                                      | 5 347                               | 197 982                                | 203 329                         |
| 51            | C - Factures à titre de façonniers  | 13 556 593                          | 308 712                                | 13 865 305                      |

(1) Montant des facturations (hors TVA et n.c. les frais de transports facturés au client) des produits fabriqués et livrés par l'établissement à l'exclusion des produits achetés à d'autres fabricants français ou étrangers et revendus en l'état.

## MEGISSERIE - ANNEE 2020

### RECAPITULATIF DES ACHATS ANNUELS

| <b>ACHATS</b><br>(en nombre de peaux) | métropole | importations | TOTAL     |
|---------------------------------------|-----------|--------------|-----------|
| TOTAL OVINS                           | 148 723   | 1 720 984    | 1 869 707 |
| TOTAL CAPRINS                         | 25 971    | 177 958      | 203 929   |

### RECAPITULATIF DE LA PRODUCTION ANNUELLE

| <b>PEAUX FINIES</b><br><b>RECAPITULATION</b> | Unité | PRODUCTION annuelle |                      | LIVRAISONS annuelles |              |           | FACTURATIONS annuelles        |                                  |                           |
|--|-------|---------------------|----------------------|----------------------|--------------|-----------|-------------------------------|----------------------------------|---------------------------|
|  |       | pour votre compte   | pour donneur d'ordre | métropole            | exportations | TOTAL     | métropole hors TVA (en euros) | exportations hors TVA (en euros) | TOTAL hors TVA (en euros) |
| TOTAL OVINS<br>(lignes 25 à 31)              | peaux | 2 222 477           | 656 251              | 741 509              | 1 438 159    | 2 179 668 | 21 515 036                    | 32 353 976                       | 53 869 012                |
| TOTAL CAPRINS<br>(lignes 34 à 38)            | peaux | 317 279             | 170 320              | 303 021              | 13 258       | 316 279   | 7 054 824                     | 254 015                          | 7 308 839                 |

## MEGISSERIE - ANNEE 2020

### PRODUCTION ANNUELLE REGIONALE DE PEAUX FINIES D'OVINS ET DE CAPRINS

| REGION                     | PRODUCTION<br>COMPTE<br>PROPRE DE<br>PEAUX FINIES<br>D'OVINS | PRODUCTION A<br>FACON DE<br>PEAUX FINIES<br>D'OVINS | PRODUCTION<br>COMPTE<br>PROPRE DE<br>PEAUX FINIES<br>DE CAPRINS | PRODUCTION A<br>FACON DE<br>PEAUX FINIES<br>DE CAPRINS |
|----------------------------|--|---|---|--|
| Auvergne-Rhône-Alpes       | 0  | 0   | 0   | 0  |
| Bourgogne-Franche-Comté    | 0  | 0   | 0   | 0  |
| Bretagne                   | 0  | 0   | 0   | 0  |
| Centre-Val de Loire        | 343 989  | 0   | 65 974  | 132 827  |
| Corse                      | 0  | 0   | 0   | 0  |
| Grand Est                  | 0  | 0   | 0   | 0  |
| Hauts-de-France            | 0  | 0   | 0   | 0  |
| Ile-de-France (*)          | 23 086   | 0   | 169 286   | 0  |
| Normandie                  | 0  | 0   | 0   | 0  |
| Nouvelle-Aquitaine (a)     |  |   |   |  |
| Occitanie                  | 1 695 228  | 634 448   | 75 491  | 37 493   |
| Pays de la Loire (a)       |  |   |   |  |
| Provence-Alpes-Côte d'Azur | 0  | 0   | 0   | 0  |
| TOTAL                      | 2 222 477  | 656 251   | 317 279   | 170 320  |

(\*) sièges sociaux d'entreprises ayant pour la plupart leur(s) établissement(s) productif(s) en province.

(a) non diffusé

**MEGISSERIE - ANNEE 2020**

**REPARTITION DE LA PRODUCTION DANS LES CENTRES INDUSTRIELS DE GRAULHET ET DE MAZAMET**

| CENTRES INDUSTRIELS DU TARN | PRODUCTION COMPTE PROPRE DE PEAUX FINIES D'OVINS | PRODUCTION A FACON DE PEAUX FINIES D'OVINS | PRODUCTION COMPTE PROPRE DE PEAUX FINIES DE CAPRINS | PRODUCTION A FACON DE PEAUX FINIES DE CAPRINS |
|-----------------------------|--|--|---|---|
| GRAULHET                    | 813 299  | 31 943                                     | 29 077  | 36 925  |
| MAZAMET                     | 431 988  | 71 979                                     | 44 451  | 0   |
| TOTAL                       | 1 245 287  | 103 922                                    | 73 528  | 36 925  |

**EFFECTIFS, SALAIRES ET FACTURATIONS POUR LES CENTRES INDUSTRIELS DE GRAULHET ET DE MAZAMET**

| CENTRES INDUSTRIELS DU TARN | Nombre d'entreprises | Effectif cadres et ETAM (a) | Effectif des ouvriers (a) | Salaires des cadres et ETAM (b) | Salaires des ouvriers (b) | Heures annuelles ouvrées | Facturations à l'export H.T.V.A. (en euros) (c) | Facturations totales H.T.V.A. (en euros) (c) |
|-----------------------------|----------------------|-----------------------------|---------------------------|---------------------------------|---------------------------|--------------------------|---|--|
| GRAULHET                    | 5                    | 17                          | 91                        | 754 541                         | 1 556 044                 | 126 976                  | 10 183 182                                      | 17 745 194                                   |
| MAZAMET                     | 3                    | 7                           | 21                        | 196 003                         | 421 065                   | 35 824                   | 3 740 494                                       | 5 002 466                                    |
| TOTAL                       | 8                    | 24                          | 112                       | 950 544                         | 1 977 109                 | 162 800                  | 13 923 676                                      | 22 747 660                                   |

(a) effectifs annuels moyens.

(b) montants bruts.

(c) n.c. facturations pour travaux à façon.

## TANNERIE ET MEGISSERIE - ANNEE 2020

### EFFECTIFS, SALAIRES ET FACTURATIONS (hors façon) PAR REGIONS

| REGION                     | Nb d'entreprises | Effectif des cadres et ETAM (a) | Effectif des ouvriers (a) | Salaires des cadres et ETAM (b) | Salaires des ouvriers (b) | Heures annuelles ouvrées | Facturations à l'export H.T.V.A. (en euros) (c) | Facturations totales H.T.V.A. (en euros) (c) |
|----------------------------|------------------|---------------------------------|---------------------------|---------------------------------|---------------------------|--------------------------|---|--|
| Auvergne-Rhône-Alpes       | 4                | 143                             | 286                       | 6 588 234                       | 7 927 180                 | 416 038                  | 25 950 167                                      | 88 372 899                                   |
| Bourgogne-Franche-Comté    | 0                | 0                               | 0                         | 0                               | 0                         | 0                        | 0   | 0  |
| Bretagne                   | 0                | 0                               | 0                         | 0                               | 0                         | 0                        | 0   | 0  |
| Centre-Val de Loire        | 3                | 18                              | 99                        | 1 030 683                       | 2 229 916                 | 132 083                  | 7 369 319                                       | 15 166 011                                   |
| Corse                      | 0                | 0                               | 0                         | 0                               | 0                         | 0                        | 0   | 0  |
| Grand Est                  | 3                | 56                              | 114                       | 3 878 964                       | 3 219 269                 | 176 582                  | 10 984 878                                      | 35 208 107                                   |
| Hauts-de-France            | 0                | 0                               | 0                         | 0                               | 0                         | 0                        | 0   | 0  |
| Ile-de-France (*)          | 3                | 35                              | 98                        | 2 704 315                       | 2 712 062                 | 126 207                  | 5 882 660                                       | 41 889 429                                   |
| Normandie                  | 0                | 0                               | 0                         | 0                               | 0                         | 0                        | 0   | 0  |
| Nouvelle-Aquitaine         | 7                | 36                              | 114                       | 1 733 912                       | 2 640 449                 | 164 094                  | 9 937 162                                       | 24 815 376                                   |
| Occitanie                  | 16               | 79                              | 246                       | 3 557 684                       | 4 744 972                 | 393 378                  | 21 517 962                                      | 42 489 708                                   |
| Pays de la Loire           | 3                | 56                              | 157                       | 2 636 433                       | 4 224 408                 | 198 007                  | 23 575 432                                      | 95 684 351                                   |
| Provence-Alpes-Côte d'Azur | 0                | 0                               | 0                         | 0                               | 0                         | 0                        | 0   | 0  |
| <b>TOTAL</b>               | <b>39</b>        | <b>423</b>                      | <b>1 114</b>              | <b>22 130 225</b>               | <b>27 698 256</b>         | <b>1 606 389</b>         | <b>105 217 580</b>                              | <b>343 625 881</b>                           |

(\*) Sièges sociaux d'entreprises ayant pour la plupart leur(s) établissement(s) productifs(s) en province.

(a) Effectifs annuels moyens.

(b) Montants bruts.

(c) Hors facturations pour travail à façon.



## TANNERIE ET MEGISSERIE - ANNEE 2020

### STRUCTURES SELON LES EFFECTIFS TOTAUX

| Tranches d'effectifs salariés | Nb d'entreprises | Effectif des cadres et ETAM (a) | Effectif des ouvriers (a) | Salaires des cadres et ETAM (b) | Salaires des ouvriers (b) | Heures annuelles ouvrées | Facturations à l'export H.T.V.A. (en euros) (c) | Facturations totales H.T.V.A. (en euros) (c) |
|-------------------------------|------------------|---------------------------------|---------------------------|---------------------------------|---------------------------|--------------------------|---|--|
| moins de 10                   | 11               | 21                              | 31                        | 935 993                         | 597 065                   | 51 593                   | 2 391 550                                       | 10 713 790                                   |
| 11 à 20                       | 5                | 25                              | 44                        | 808 616                         | 825 949                   | 66 607                   | 2 854 233                                       | 6 822 717                                    |
| 21 à 30                       | 6                | 37                              | 114                       | 1 999 123                       | 2 367 326                 | 188 079                  | 12 136 755                                      | 21 764 838                                   |
| 31 à 40                       | 5                | 40                              | 162                       | 1 772 602                       | 3 519 834                 | 241 967                  | 2 440 571                                       | 10 536 318                                   |
| 41 à 50                       | 1                |                                 |                           |                                 |                           |                          |   |  |
| 51 à 100                      | 6                | 94                              | 329                       | 5 624 263                       | 7 774 770                 | 442 791                  | 30 309 271                                      | 96 792 494                                   |
| 101 et plus                   | 5                | 206                             | 434                       | 10 989 628                      | 12 613 312                | 615 352                  | 55 085 200                                      | 196 995 724                                  |
| TOTAL                         | 39               | 423                             | 1 114                     | 22 130 225                      | 27 698 256                | 1 606 389                | 105 217 580                                     | 343 625 881                                  |

(a) Effectifs annuels moyens.

(b) Montants bruts.

(c) Hors facturations pour travail à façon.

## TANNERIE ET MEGISSERIE - ANNEE 2020

### STRUCTURES SELON LES EFFECTIFS OUVRIERS

| Tranches d'effectifs ouvriers | Nb d'entreprises | Effectif des cadres et ETAM (a) | Effectif des ouvriers (a) | Salaires des cadres et ETAM (b) | Salaires des ouvriers (b) | Heures annuelles ouvrées | Facturations à l'export H.T.V.A. (en euros) (c) | Facturations totales H.T.V.A. (en euros) (c) |
|-------------------------------|------------------|---------------------------------|---------------------------|---------------------------------|---------------------------|--------------------------|---|--|
| moins de 10                   | 13               | 40                              | 37                        | 1 570 068                       | 761 075                   | 62 232                   | 3 406 860                                       | 13 967 947                                   |
| 11 à 20                       | 7                | 37                              | 102                       | 1 792 375                       | 1 922 095                 | 166 069                  | 8 830 752                                       | 15 956 100                                   |
| 21 à 30                       | 6                | 30                              | 140                       | 1 424 973                       | 3 089 644                 | 215 401                  | 7 538 625                                       | 19 729 477                                   |
| 31 à 40                       | 2                | 16                              | 72                        | 728 918                         | 1 537 360                 | 104 544                  | 46 872  | 184 139                                      |
| 41 à 50                       | 3                | 37                              | 133                       | 1 960 864                       | 3 020 066                 | 192 095                  | 13 449 193                                      | 30 884 764                                   |
| 51 à 100                      | 7                | 263                             | 630                       | 14 653 027                      | 17 368 016                | 866 048                  | 71 945 278                                      | 262 903 454                                  |
| 101 et plus                   | 1                |                                 |                           |                                 |                           |                          |   |  |
| <b>TOTAL</b>                  | <b>39</b>        | <b>423</b>                      | <b>1 114</b>              | <b>22 130 225</b>               | <b>27 698 256</b>         | <b>1 606 389</b>         | <b>105 217 580</b>                              | <b>343 625 881</b>                           |

(a) Effectifs annuels moyens.

(b) Montants bruts.

(c) Hors facturations pour travail à façon.