CONSEIL NATIONAL DU CUIR

PHILIPPINES

Cuirs et peaux bruts

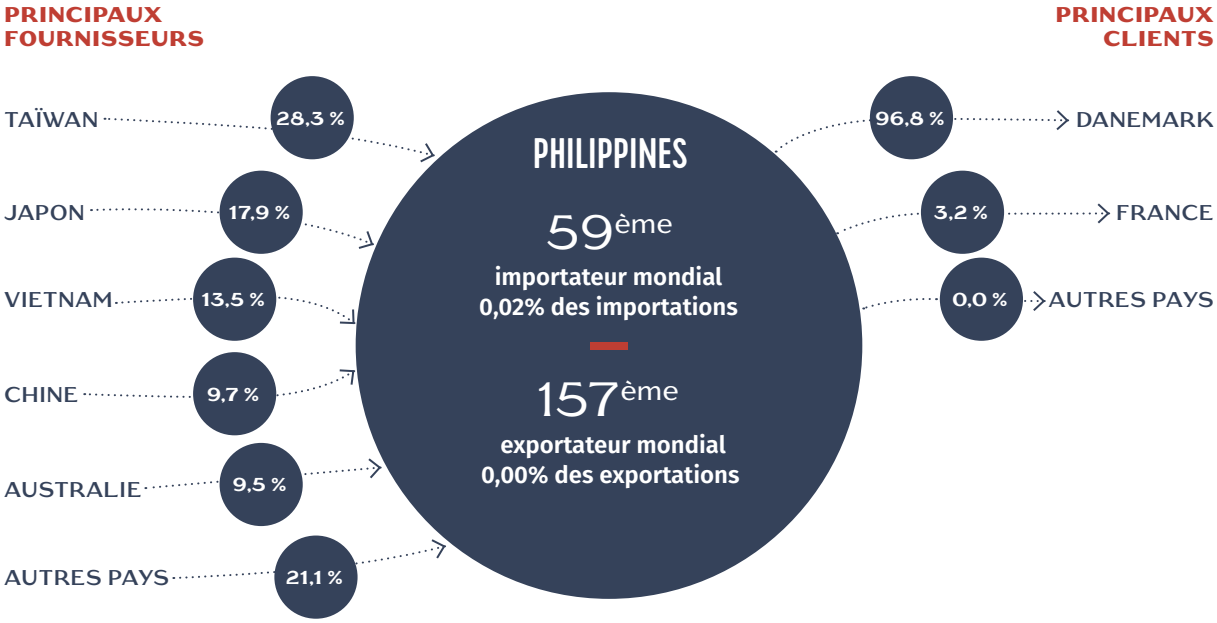

Tannerie - Mégisserie

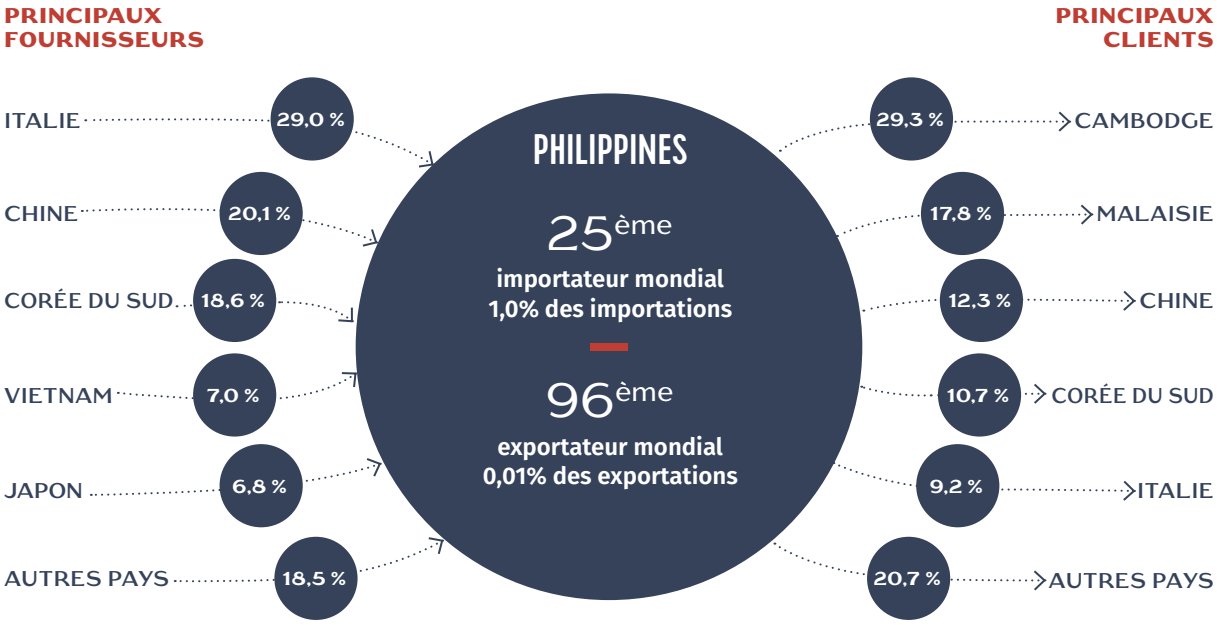

La France est le 17ème fournisseur des Philippines (0,3% des importations)

Édition décembre 2023.

Cette fiche porte sur les échanges réalisés en 2022. Les statistiques sont établies à partir des valeurs des échanges.

105, RUE DU FAUBOURG ST HONORÉ • 75373 PARIS CEDEX 08 • FRANCE
T : +33 (0) 1 43 59 05 69 • conseilnationalducuir.org
Contact : Philippe GILBERT / Tel : +33 (0)1 43 59 05 69 / pgilbert@conseilnationalducuir.org

CONSEIL NATIONAL DU CUIR

PHILIPPINES

Chaussures

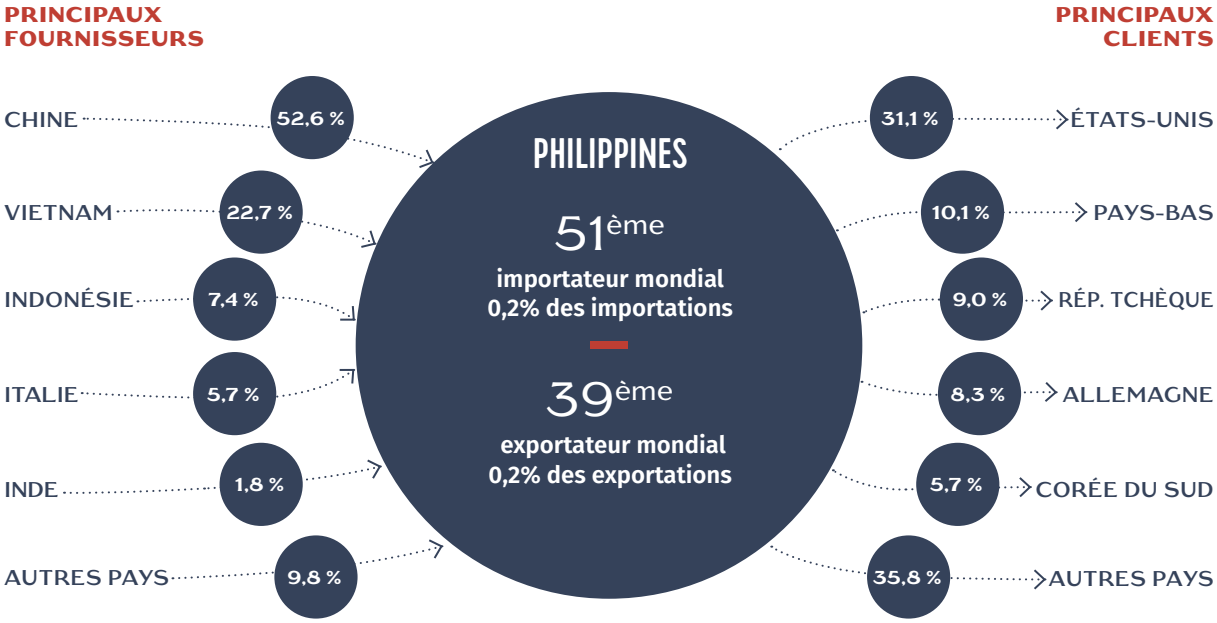

La France est le 23ème fournisseur des Philippines (0,1% des importations) et son 43ème client (0,1% des exportations)

Maroquinerie

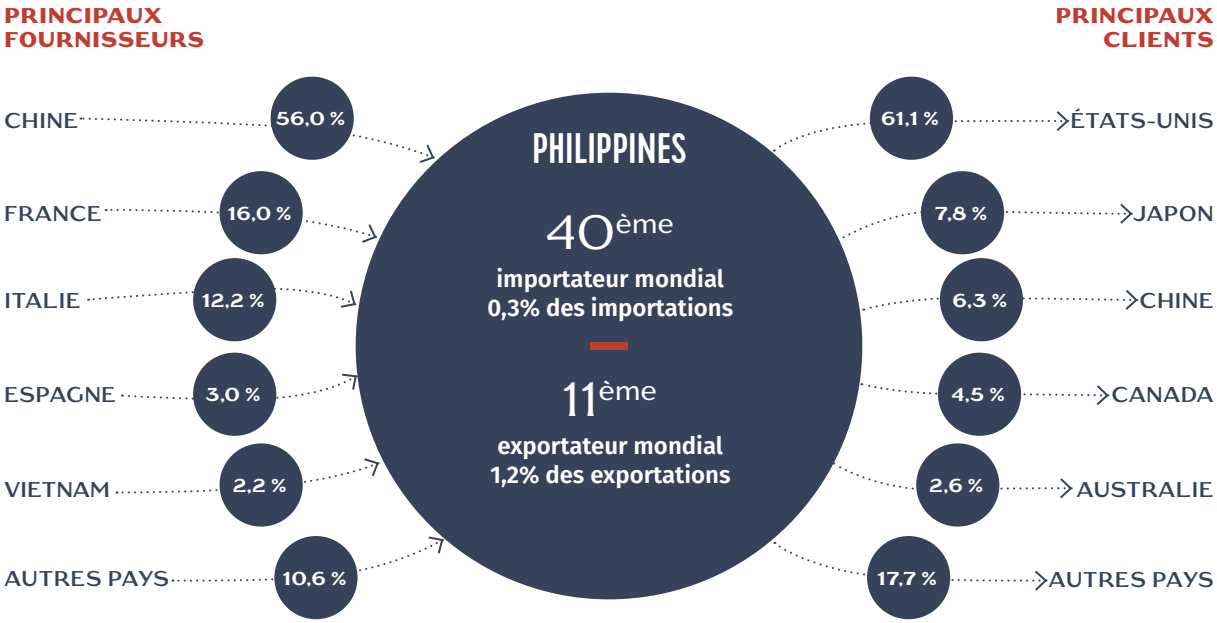

La France est le 23ème client des Philippines (0,3% des exportations)

Ce document est édité par l'Observatoire Economique du Conseil National du Cuir avec l'aide financière de CTC, Comité Professionnel de développement Cuir Chaussure Maroquinerie Ganterie.

105, RUE DU FAUBOURG ST HONORÉ • 75373 PARIS CEDEX 08 • FRANCE
T : +33 (0) 1 43 59 05 69 • conseilnationalducuir.org
Contact : Philippe GILBERT / Tel : +33 (0)1 43 59 05 69 / pgilbert@conseilnationalducuir.org

FILIÈRE FRANÇAISE DU CUIR