CONSEIL NATIONAL DU CUIR

NOUVELLE ZÉLANDE

Cuirs et peaux bruts

PRINCIPAUX FOURNISSEURS

NON DISPONIBLE

PRINCIPAUX CLIENTS

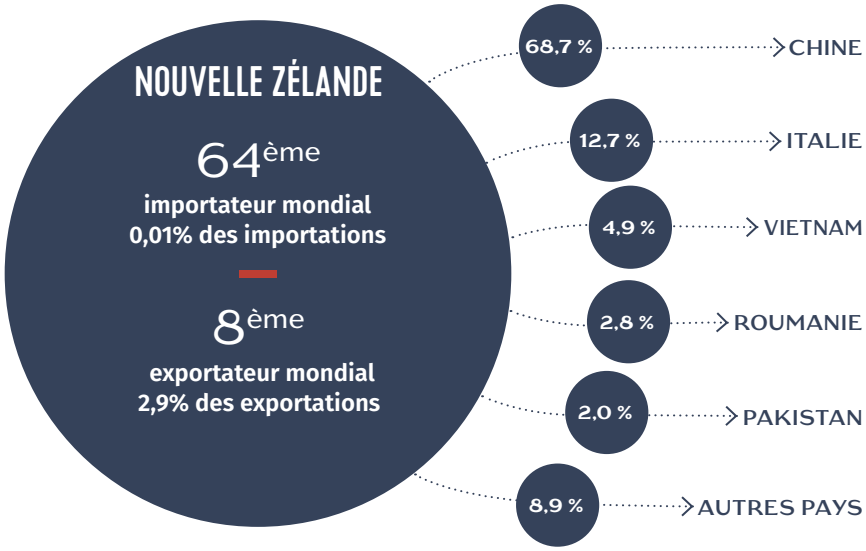

La France est le 9ème client de la Nouvelle Zélande (0,9% des exportations)

Tannerie - Mégisserie

PRINCIPAUX FOURNISSEURS

PRINCIPAUX CLIENTS

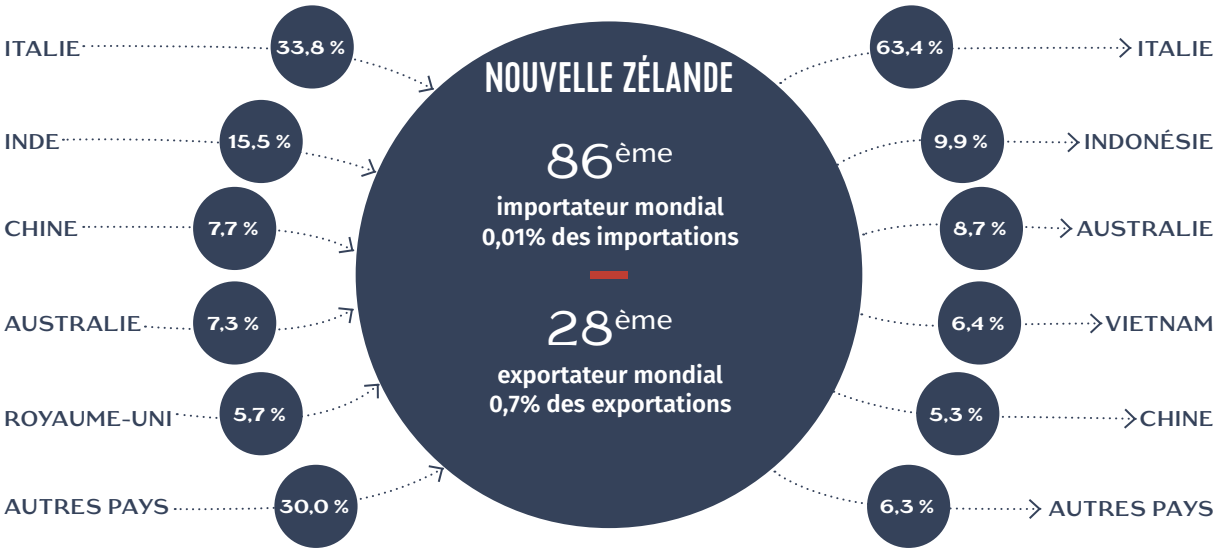

La France est le 20ème fournisseur de l'Australie (0,5% des importations) et son 11ème client (0,1% des exportations)

Édition décembre 2023.

Cette fiche porte sur les échanges réalisés en 2022. Les statistiques sont établies à partir des valeurs des échanges.

105, RUE DU FAUBOURG ST HONORÉ • 75373 PARIS CEDEX 08 • FRANCE
T : +33 (0) 1 43 59 05 69 • conseilnationalducuir.org
Contact : Philippe GILBERT / Tel : +33 (0)1 43 59 05 69 / pgilbert@conseilnationalducuir.org

CONSEIL NATIONAL DU CUIR

NOUVELLE ZÉLANDE

Chaussures

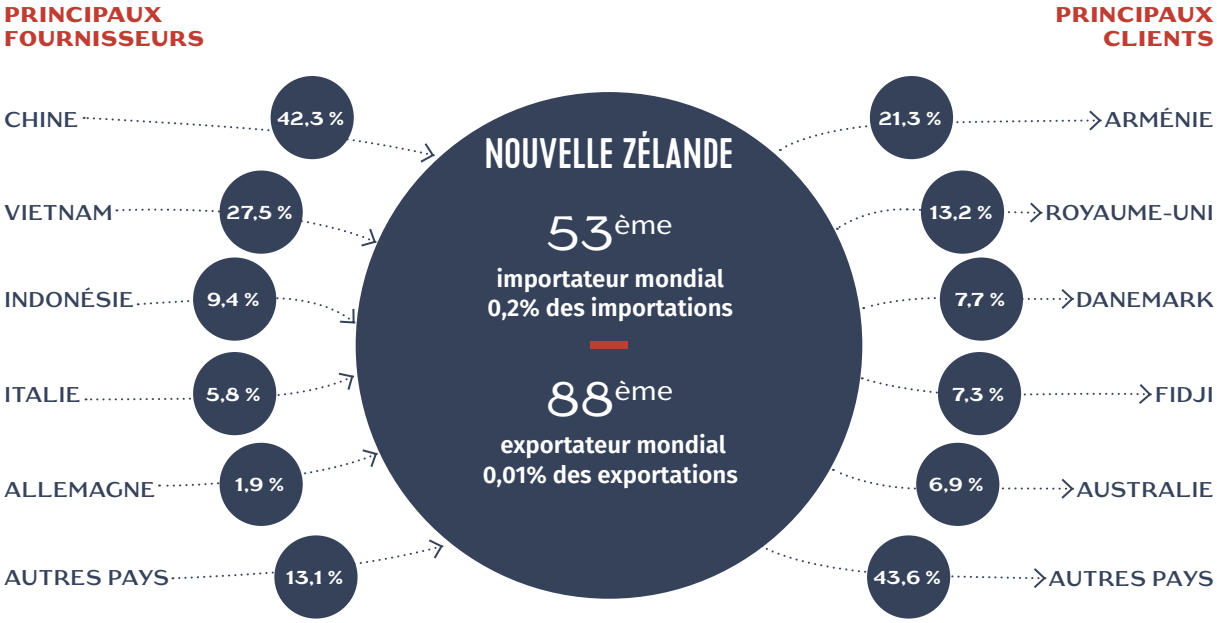

La France est le 21ème fournisseur de la Nouvelle Zélande (0,2% des importations) et son 24ème client (0,3% des exportations)

Maroquinerie

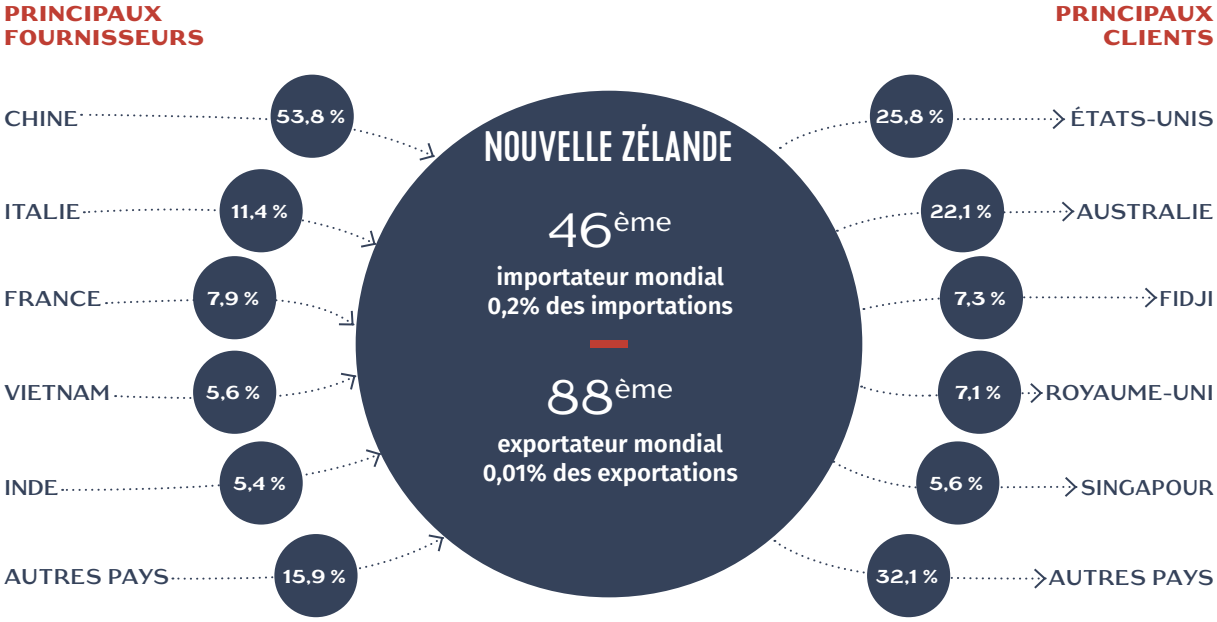

La France est le 17ème client de la Nouvelle Zélande (1,0% des exportations)

Ce document est édité par l'Observatoire Economique du Conseil National du Cuir avec l'aide financière de CTC, Comité Professionnel de développement Cuir Chaussure Maroquinerie Ganterie.

105, RUE DU FAUBOURG ST HONORÉ • 75373 PARIS CEDEX 08 • FRANCE
T : +33 (0) 1 43 59 05 69 • conseilnationalducuir.org
Contact : Philippe GILBERT / Tel : +33 (0)1 43 59 05 69 / pgilbert@conseilnationalducuir.org

FILIÈRE FRANÇAISE DU CUIR