CONSEIL NATIONAL DU CUIR

CORÉE DU SUD

Cuirs et peaux bruts

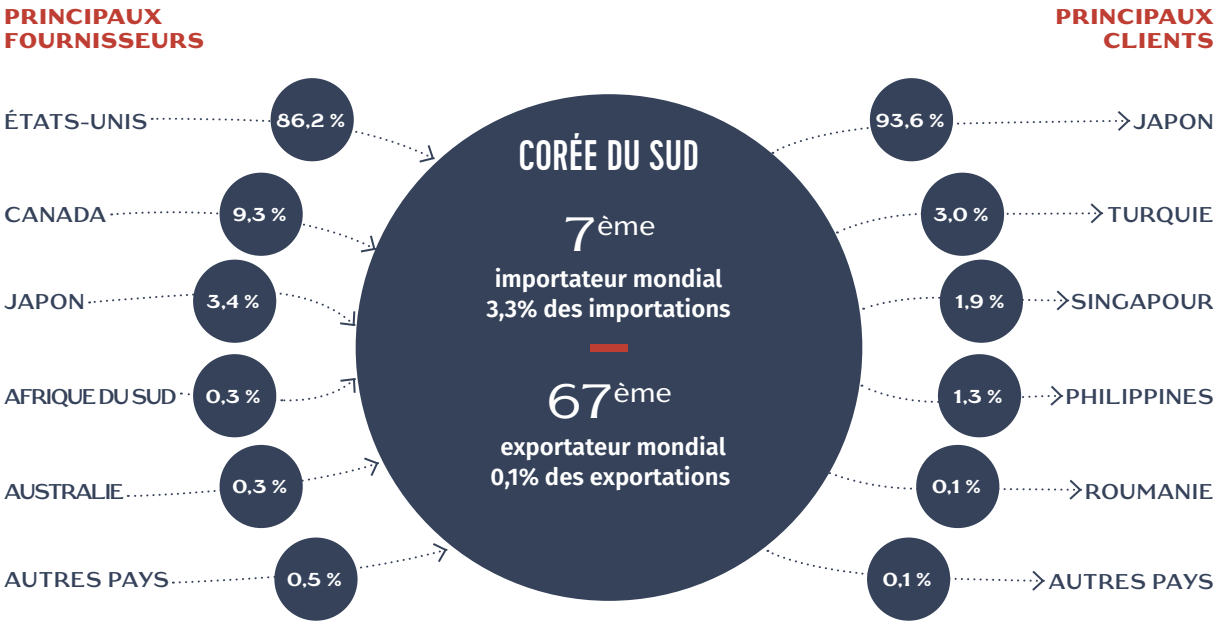

La France est le 6ème client de la Corée du Sud

Tannerie - Mégisserie

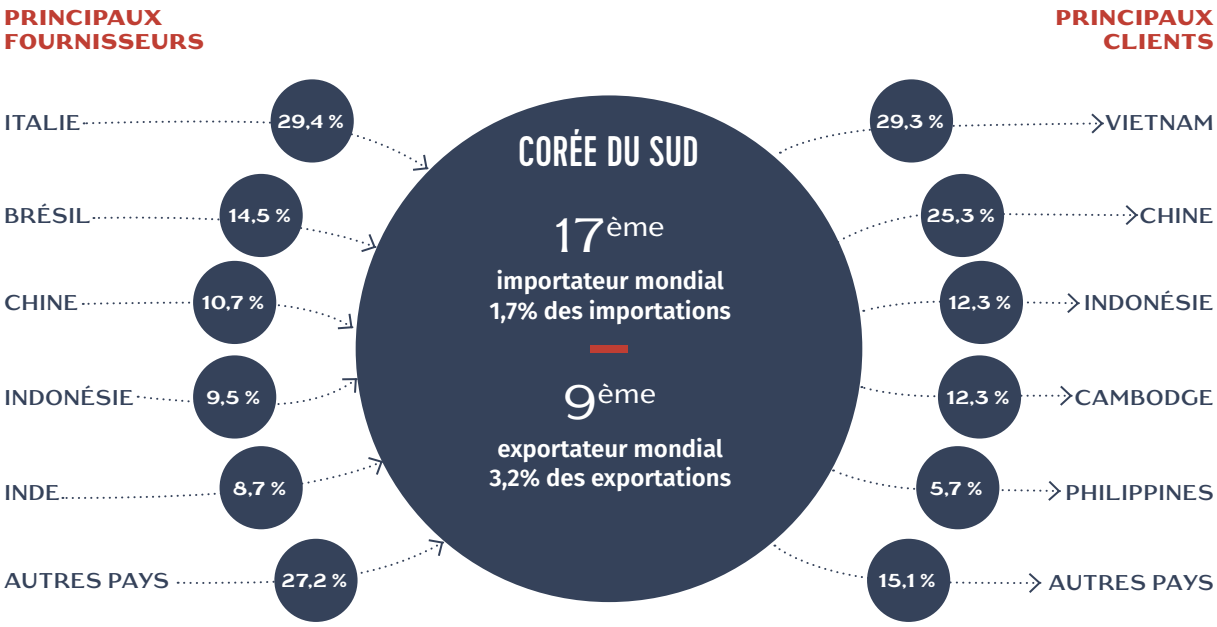

La France est le 11ème fournisseur de la Corée du Sud (1,8% des importations) et son 39ème client

Édition décembre 2023.
Cette fiche porte sur les échanges réalisés en 2022. Les statistiques sont établies à partir des valeurs des échanges.

105, RUE DU FAUBOURG ST HONORÉ • 75373 PARIS CEDEX 08 • FRANCE
T : +33 (0) 1 43 59 05 69 • conseilnationalducuir.org
Contact : Philippe GILBERT / Tel : +33 (0)1 43 59 05 69 / pgilbert@conseilnationalducuir.org

CONSEIL NATIONAL DU CUIR

CORÉE DU SUD

Chaussures

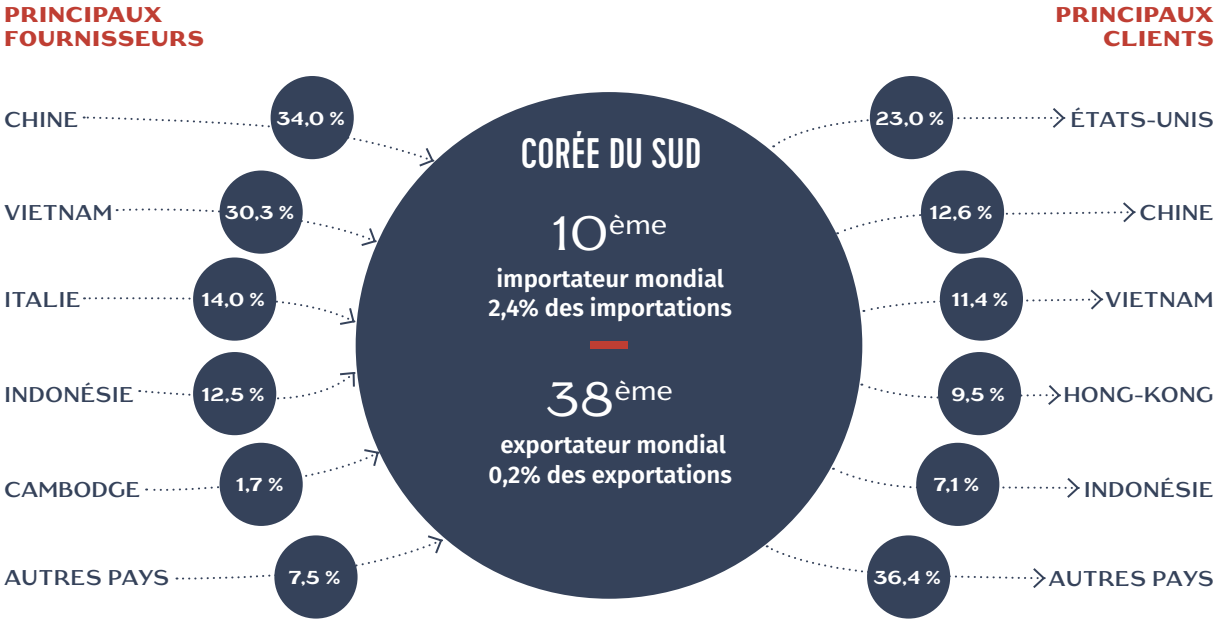

La France est le 15ème fournisseur de la Corée du Sud (0,3% des importations) et son 12ème client (1,7% des exportations)

Maroquinerie

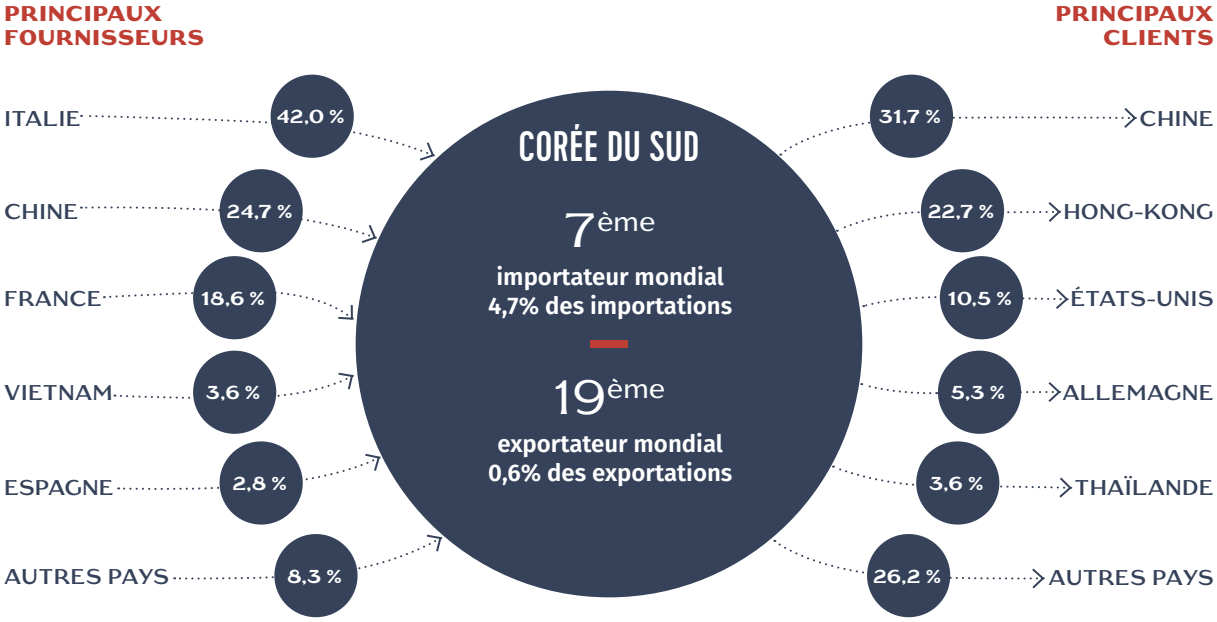

La France est le 11ème client de la Corée du Sud (1,2% des exportations)

Ce document est édité par l'Observatoire Economique du Conseil National du Cuir avec l'aide financière de CTC, Comité Professionnel de développement Cuir Chaussure Maroquinerie Ganterie.

105, RUE DU FAUBOURG ST HONORÉ • 75373 PARIS CEDEX 08 • FRANCE
T : +33 (0) 1 43 59 05 69 • conseilnationalducuir.org
Contact : Philippe GILBERT / Tel : +33 (0)1 43 59 05 69 / pgilbert@conseilnationalducuir.org

FILIÈRE FRANÇAISE DU CUIR