CONSEIL NATIONAL DU CUIR

CANADA

Cuirs et peaux bruts

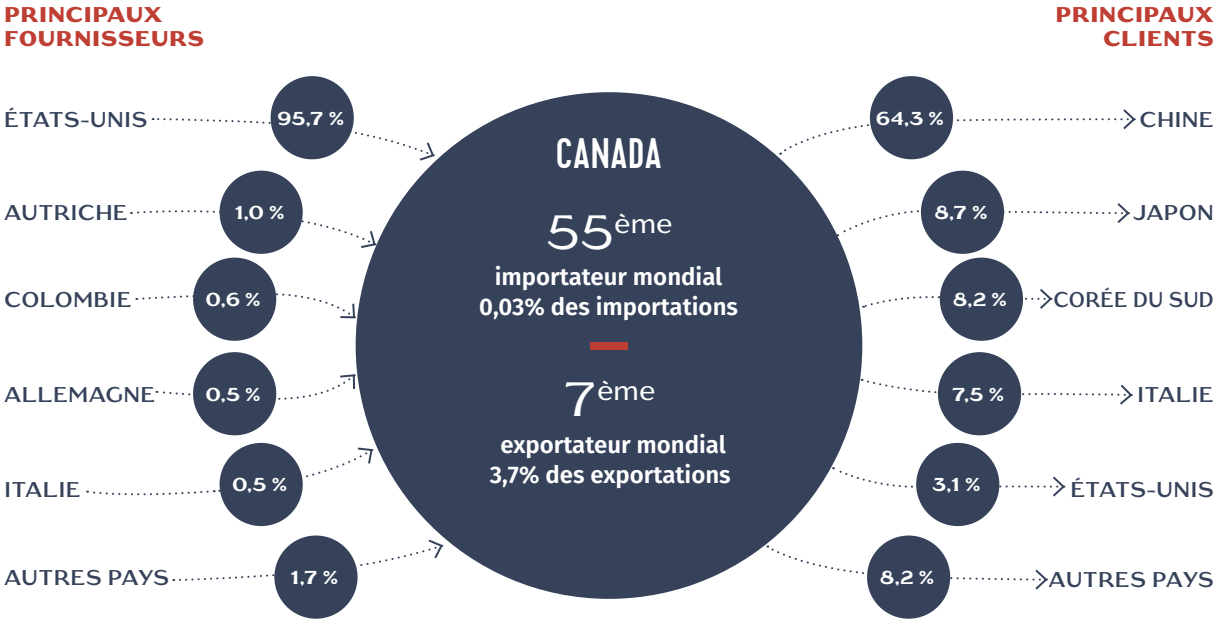

La France est le 10ème fournisseur du Canada (0,2% des importations) et son 14ème client (0,1% des exportations)

Tannerie - Mégisserie

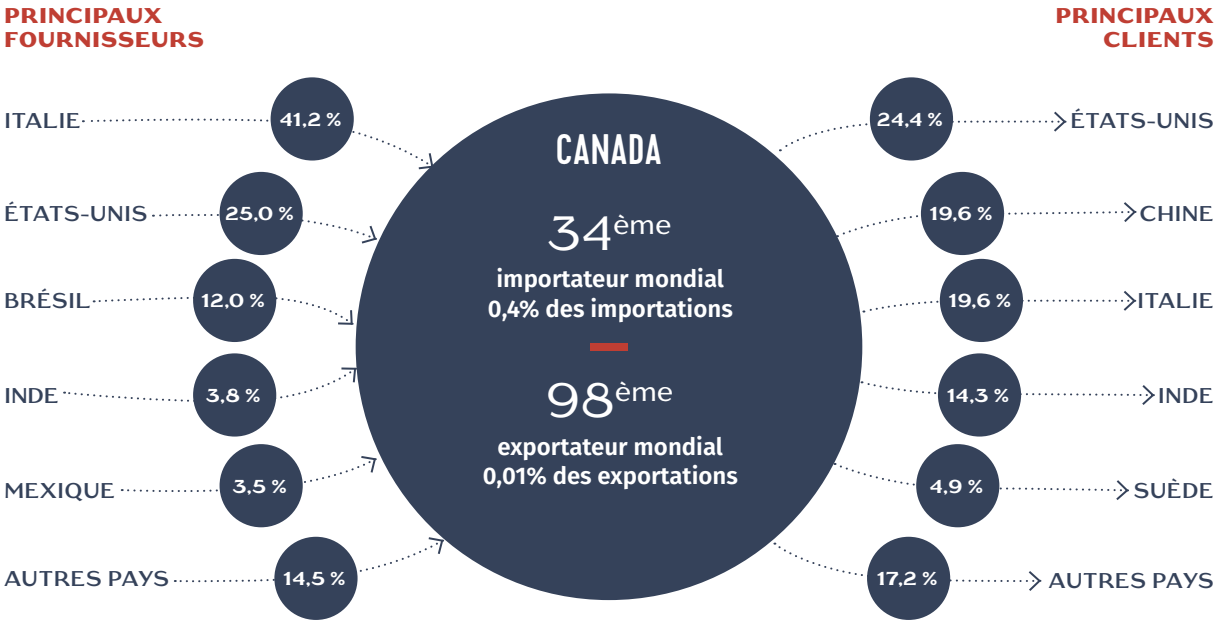

La France est le 10ème fournisseur du Canada (1,1% des importations) et son 21ème client (0,1% des exportations)

Édition décembre 2023.
Cette fiche porte sur les échanges réalisés en 2022. Les statistiques sont établies à partir des valeurs des échanges.

105, RUE DU FAUBOURG ST HONORÉ • 75373 PARIS CEDEX 08 • FRANCE
T : +33 (0) 1 43 59 05 69 • conseilnationalducuir.org
Contact : Philippe GILBERT / Tel : +33 (0)1 43 59 05 69 / pgilbert@conseilnationalducuir.org

CONSEIL NATIONAL DU CUIR

CANADA

Chaussures

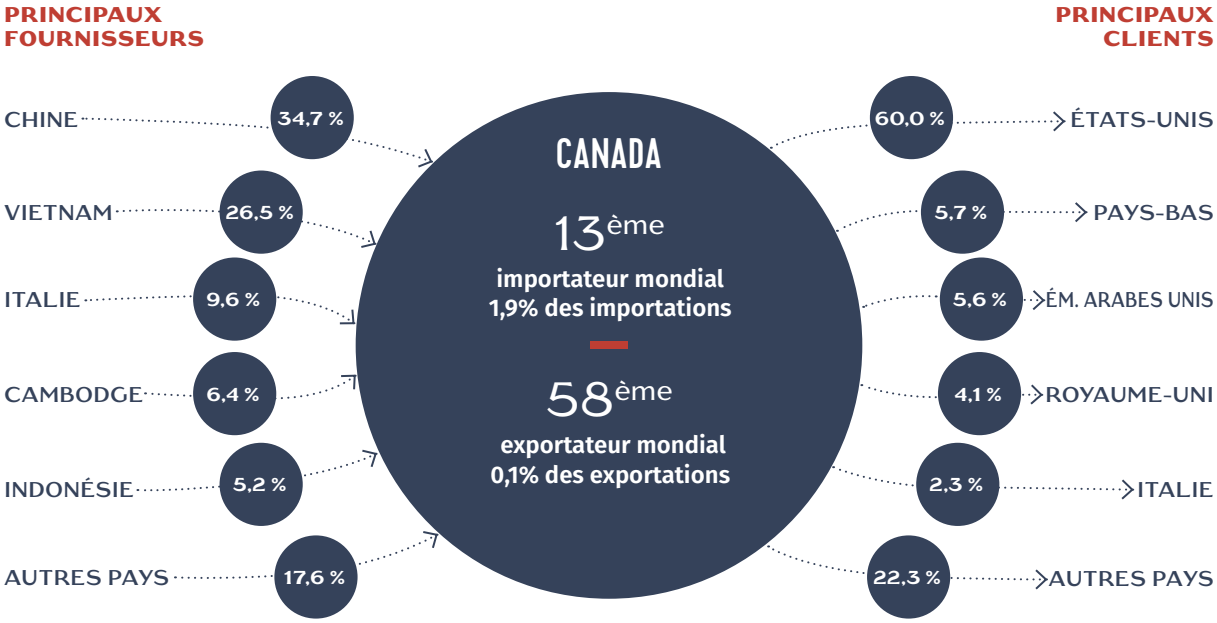

La France est le 25ème fournisseur du Canada (0,2% des importations) et son 11ème client (1,3% des exportations)

Maroquinerie

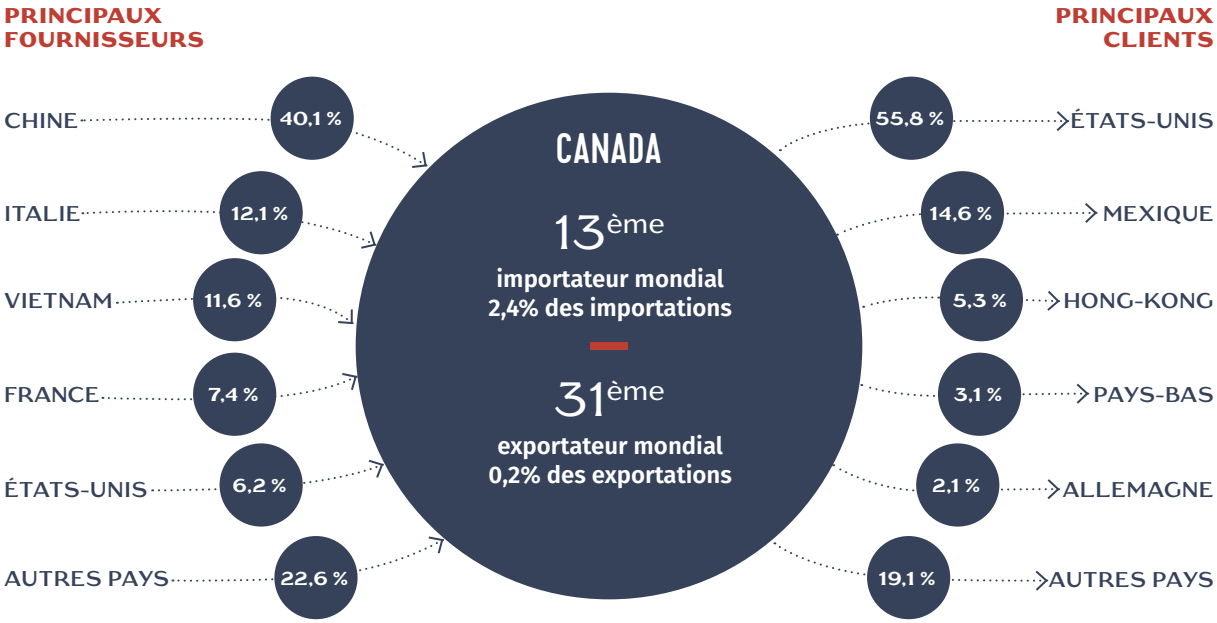

La France est le 8ème client du Canada (1,4% des exportations)

Ce document est édité par l'Observatoire Economique du Conseil National du Cuir avec l'aide financière de CTC, Comité Professionnel de développement Cuir Chaussure Maroquinerie Ganterie.

105, RUE DU FAUBOURG ST HONORÉ • 75373 PARIS CEDEX 08 • FRANCE
T : +33 (0) 1 43 59 05 69 • conseilnationalducuir.org
Contact : Philippe GILBERT / Tel : +33 (0)1 43 59 05 69 / pgilbert@conseilnationalducuir.org

FILIÈRE FRANÇAISE DU CUIR