CONSEIL NATIONAL DU CUIR

BELGIQUE

Cuirs et peaux bruts

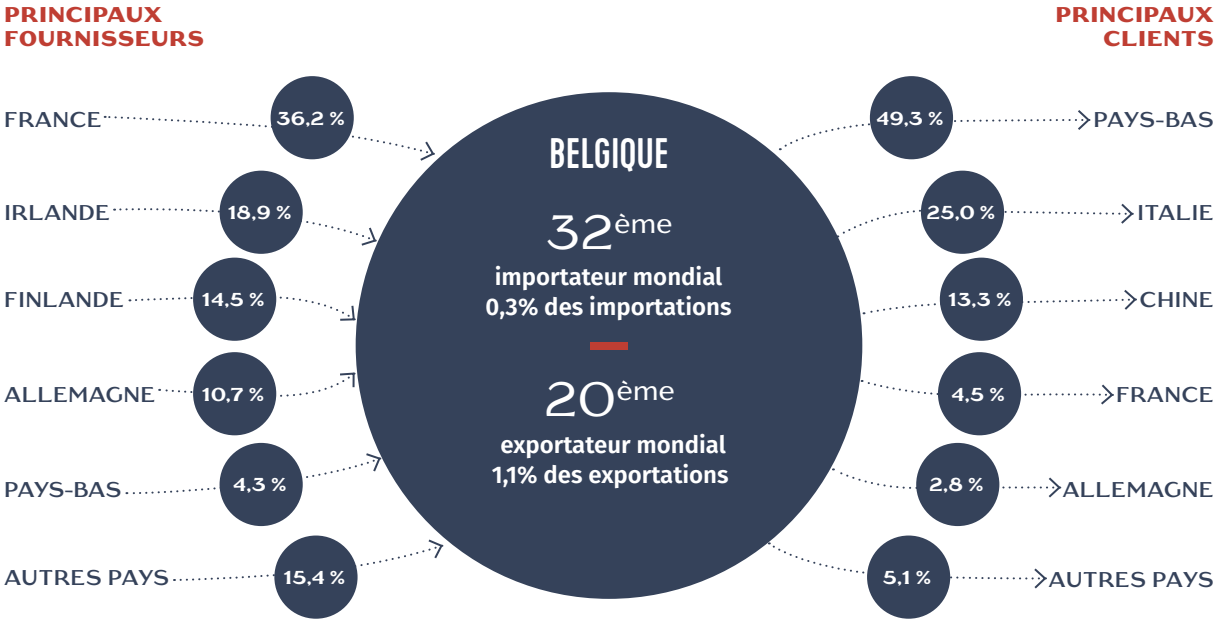

Tannerie - Mégisserie

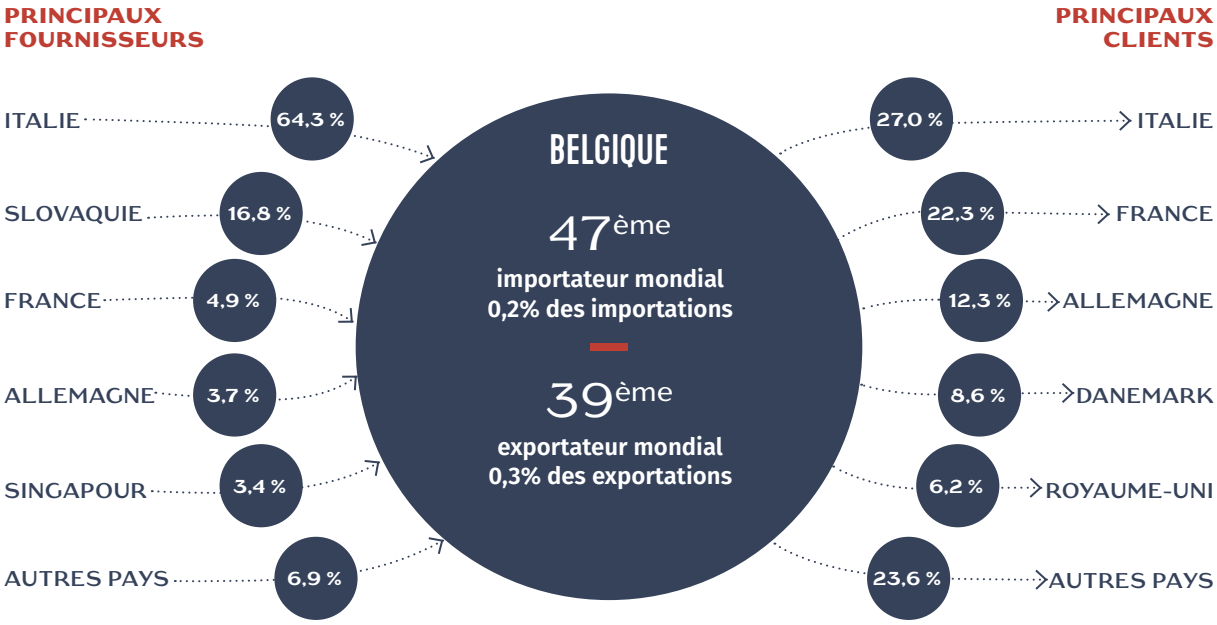

Édition décembre 2023.

Cette fiche porte sur les échanges réalisés en 2022. Les statistiques sont établies à partir des valeurs des échanges.

105, RUE DU FAUBOURG ST HONORÉ • 75373 PARIS CEDEX 08 • FRANCE
T : +33 (0) 1 43 59 05 69 • conseilnationalducuir.org
Contact : Philippe GILBERT / Tel : +33 (0)1 43 59 05 69 / pgilbert@conseilnationalducuir.org

CONSEIL NATIONAL DU CUIR

BELGIQUE

Chaussures

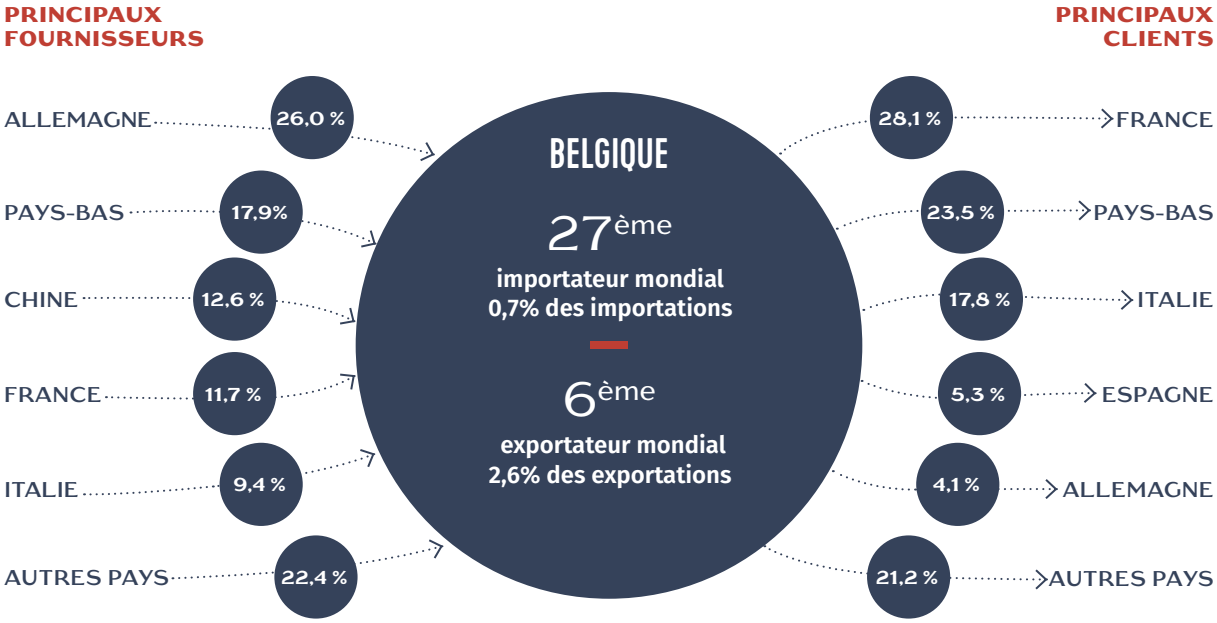

Maroquinerie

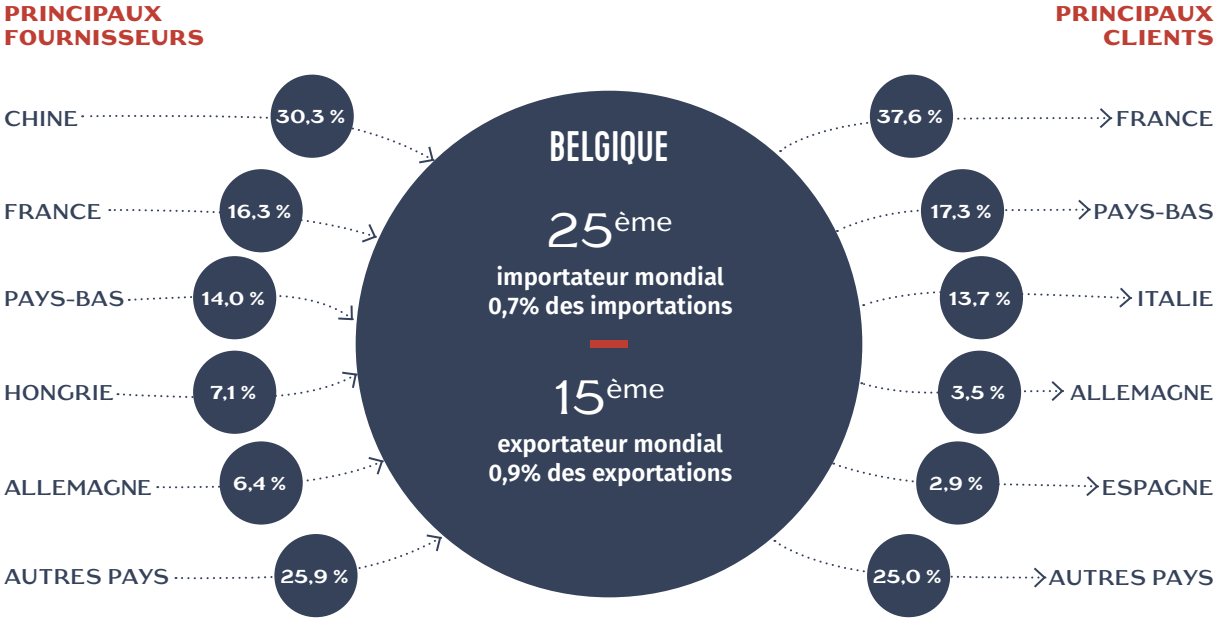

Ce document est édité par l'Observatoire Economique du Conseil National du Cuir avec l'aide financière de CTC, Comité Professionnel de développement Cuir Chaussure Maroquinerie Ganterie.

105, RUE DU FAUBOURG ST HONORÉ • 75373 PARIS CEDEX 08 • FRANCE
T : +33 (0) 1 43 59 05 69 • conseilnationalducuir.org
Contact : Philippe GILBERT / Tel : +33 (0)1 43 59 05 69 / pgilbert@conseilnationalducuir.org

FILIÈRE FRANÇAISE DU CUIR